

PLANTA ARQUITECTONICA

ESC. 1:75

ESPECIFICACIONES:

CIMENTACION:

A BASE DE ZAPATAS CORRIDAS DE CONCRETO ARMADO DE $f_c = 250 \text{ kg/cm}^2$.

ESTRUCTURA:

A BASE DE MUROS DE CARGA. DE TABIQUE ROJO RECOCIDO CONFINADOS CON CASTILLOS, CADENAS Y TRABES DE CONCRETO ARMADO $f_c = 250 \text{ kg/cm}^2$.

MUROS:

TRANSVERSAL, DE TABIQUE DE BARRO ROJO RECOCIDO DE 14 cm. DE ESPESOR. LONGITUDINALES, DE TABIQUE ROJO RECOCIDO DE 21 cm. DE ESPESOR, JUNTEADO CON MORTERO DE CEMENTO -ARENA PROP. 1:3.

LOSA:

DE CONCRETO ARMADO $f_c = 250 \text{ kg/cm}^2$, COLADO CON CIMBRA APARENTE, ACABADO CON PINTURA VINILICA.

AZOTEA:

IMPERMEABILIZANTE, BASE DE SISTEMA LAMINAR PREFABRICADO CON ASFALTOS MODIFICADOS SINETICOS Y MEMBRANA DE REFUERZO DE ALTA ESTABILIDAD, APLICACION DE SELLADOR ASFALTICO, BASE SOLVENTE Y SELLADO DE GRIETAS CON EL MISMO IMPERMEABILIZANTE DE 4.0 MM DE ESPESOR, ACABADO CON GRAVILLA GRANULAR ESMALTADA AL HORNO.

PISOS:

INTERIORES DE CONCRETO SIMPLE DE 10 cm DE ESPESOR $f_c = 150 \text{ kg/cm}$ EN LOSAS DE 3.00 X 2.00 m, EN CIRCULACIONES DE CEMENTO PULIDO RAYADO FINO EN EL SENTIDO DE LA PENDIENTE CON JUNTA FRIA A HUESO A CADA 3.00 m. ACABADO CON VOLTEADOR.

CANCELERIA DE ALUMINIO (FIJAS Y CORREDIZAS)



2022-2028

DIRECTOR GENERAL: LIC. EMMANUEL ALEJANDRO LOPEZ JARAQUIN.



NIVEL:	ESC. PRIM. " MARTIRES DEL 6 DE JULIO DE 1917 ".
LOCALIDAD:	SAN JUAN LOS CUES.
MUNICIPIO:	SAN JUAN LOS CUES.
DISTRITO:	TEOTITLAN.
REGION:	SIERRA DE FLORE MAGON.
PROYECTO:	AULA DE MEDIOS

PLANO N°:	PA-001
DPLA:	40.57
DIBUJO:	ARO. M.A.E. BIELMA
ESTRUCTURA:	REG. 6.002x00
FECHA:	2025
ESCALA:	1:100
INDICADA:	CM.

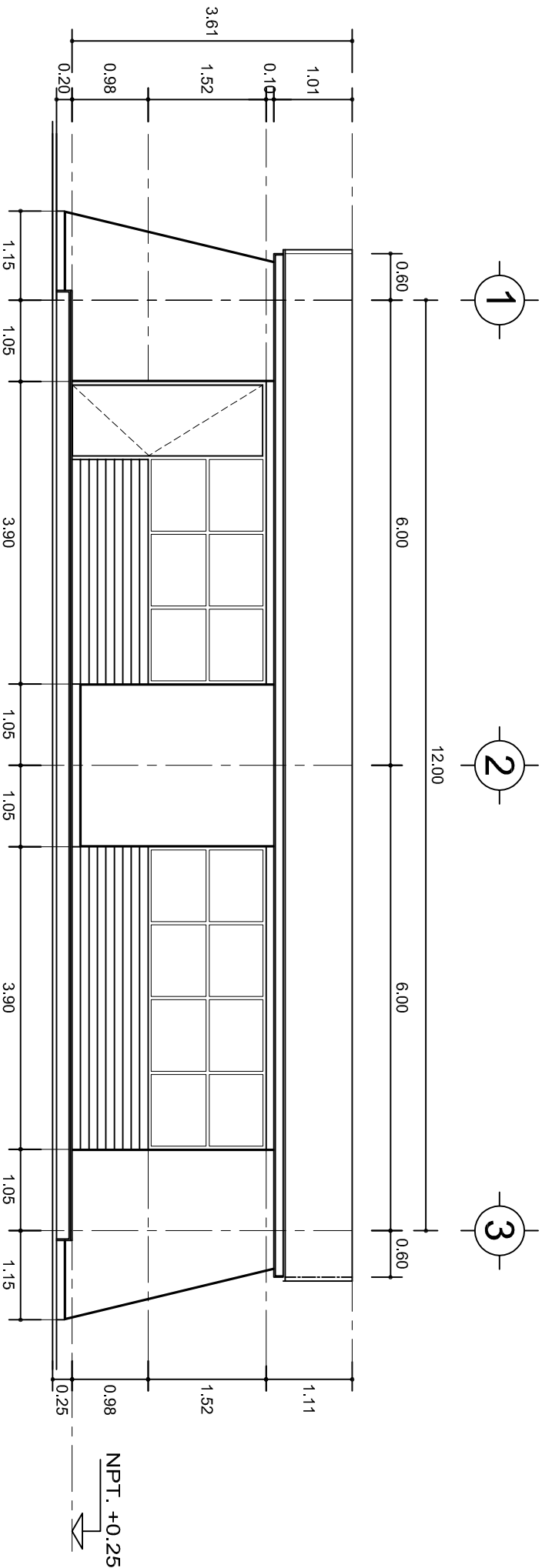

FACHADA PRINCIPAL
ESC. 1:75

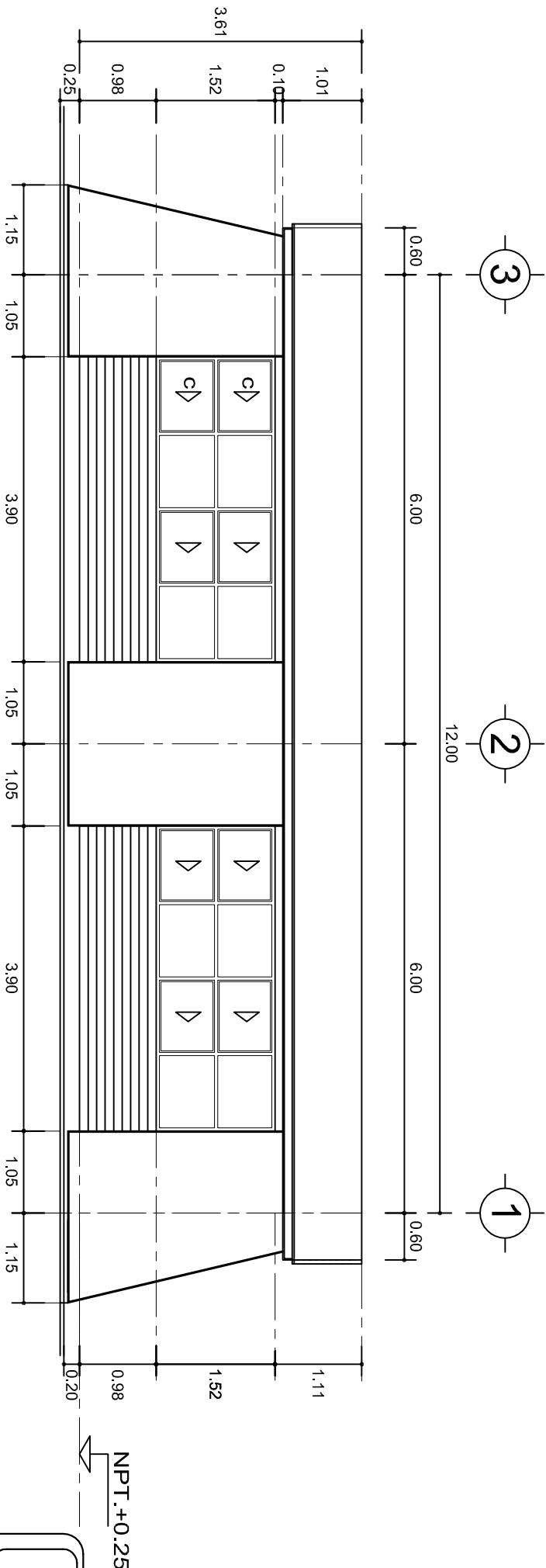

FACHADA POSTERIOR
ESC. 1:75



2022-2028

DIRECTOR GENERAL: LIC. EMMANUEL ALEJANDRO LOPEZ JARQUIN.

INSTITUTO OAXAQUEÑO
CONSTRUCTOR DE INFRAESTRUCTURA
EDUCATIVA



NIVEL : ESC. PRIM. " MARTIRES DEL 6 DE JULIO DE 1917 " .
LOCALIDAD: SAN JUAN LOS CUES.
MUNICIPIO: SAN JUAN LOS CUES.
DISTRITO: TEOTITLAN.
REGION: SIERRA DE FLORE MAGON.

PROYECTO: AULA DE MEDIOS

TIPO DE PLANO: FACHADAS ARQUITECTONICAS

PLANO N°: PA-001-2
DPLA: 40.57
DIBUJO: ARO. MAE. BIELMA
ESTRUCTURA
REG. 6.00x6.00
FECHA: 2025
ESCALA: 1:205
INDICADA: CML

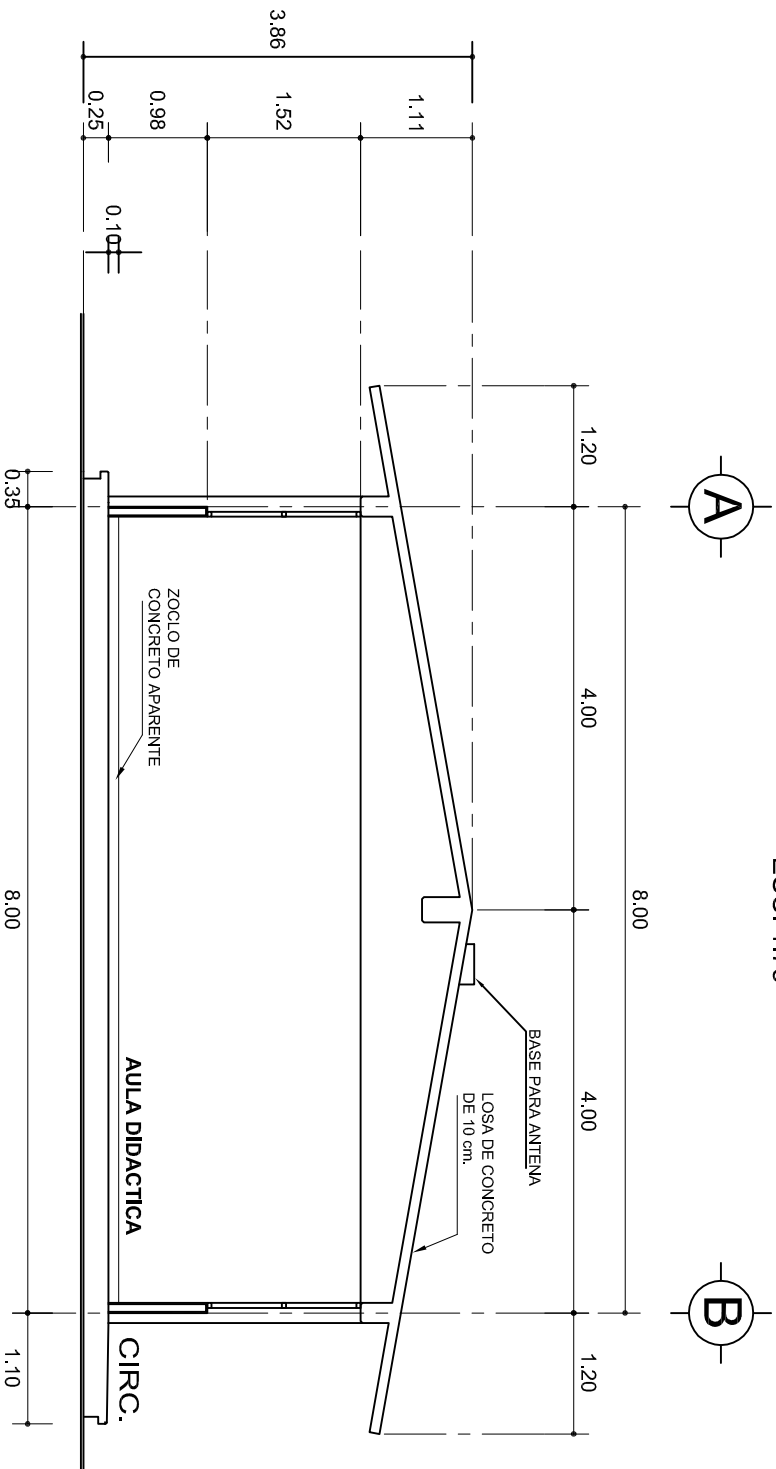
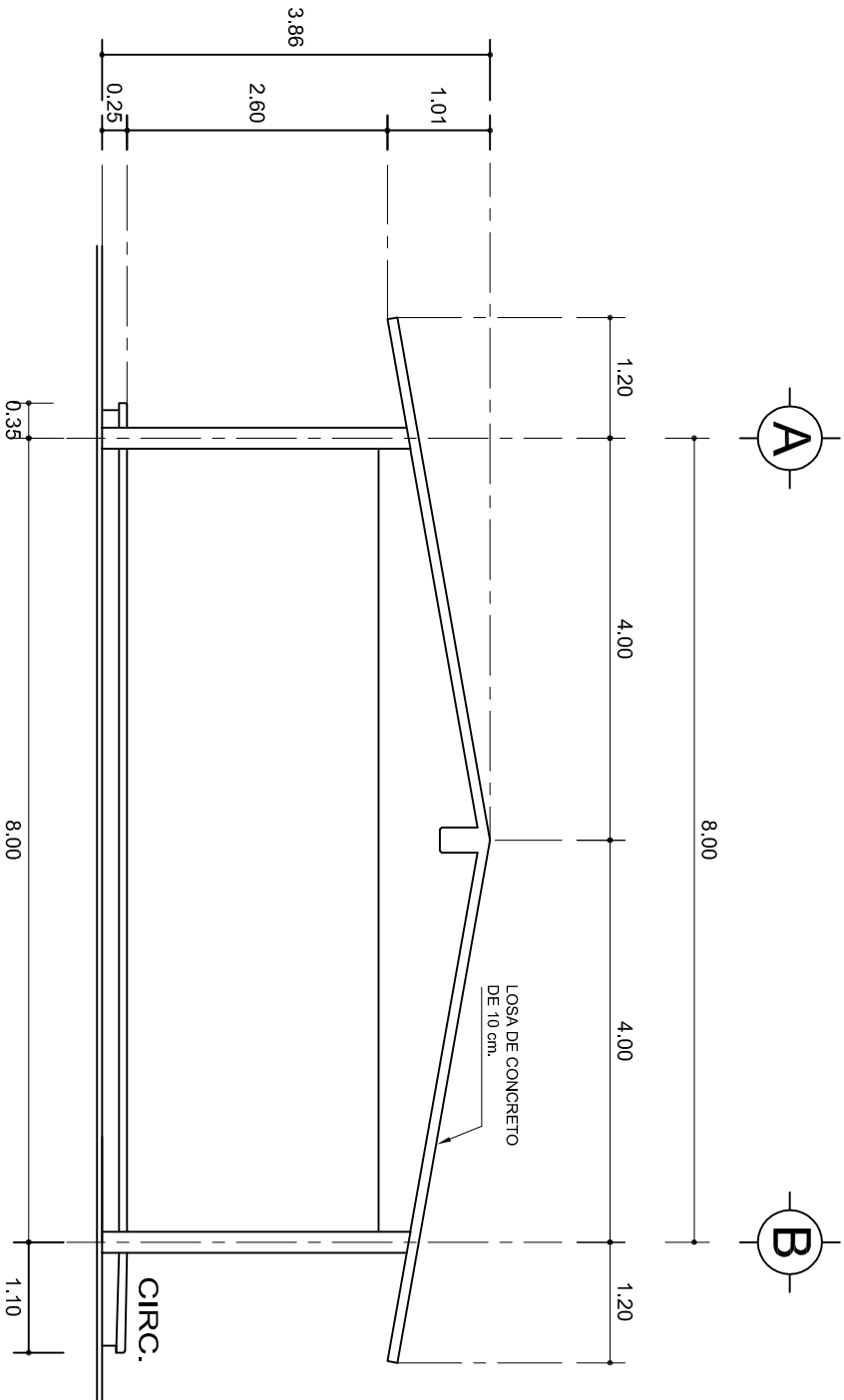

CORTE A-A
ESC. 1:75



INSTITUTO OAXAQUEÑO
CONSTRUCTOR DE INFRAESTRUCTURA
EDUCATIVA



DIRECTOR GENERAL: LIC. EMMANUEL ALEJANDRO LOPEZ JARAQUIN.

NIVEL :	ESC. PRIM. " MARTIRES DEL 6 DE JULIO DE 1917 ".	PLANO N°:	PA-001-3
LOCALIDAD:	SAN JUAN LOS CUES.	DPLA:	40.57
MUNICIPIO:	SAN JUAN LOS CUES.	DIBUJO:	ARO. MAE.BIELMA
DISTRITO:	TEOTITLAN.	ESTRUCTURA	
REGION:	SIERRA DE FLORE MAGON.	REG.	6.00x8.00
PROYECTO:	AULA DE MEDIOS	FECHA:	2025
		ESCALA:	1:205
		INDICADA:	C.M.
		TIPO DE PLANO:	FACHADA Y CORTE.

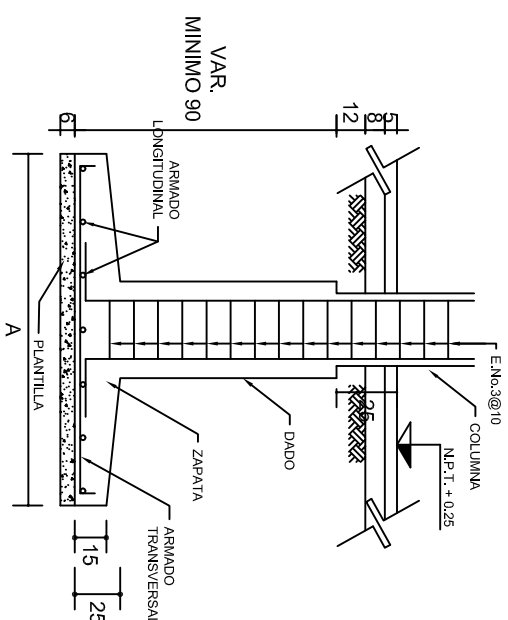
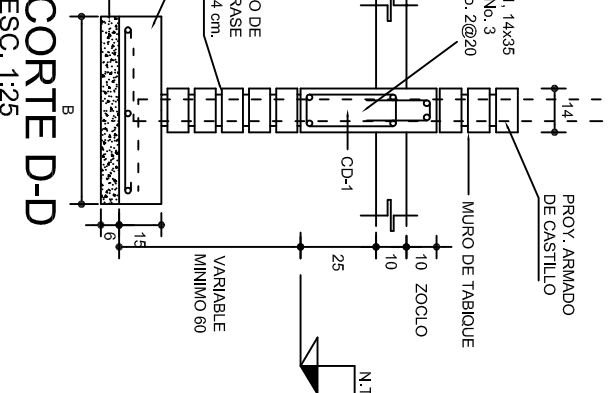
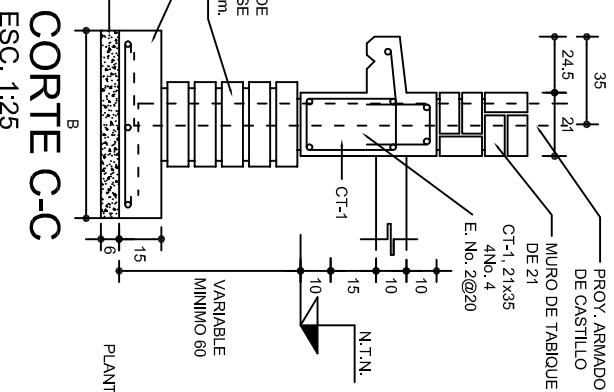
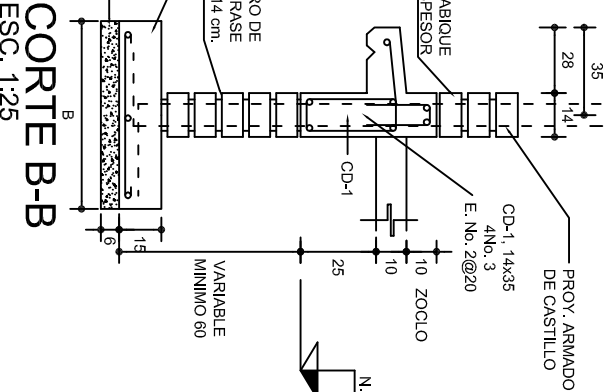
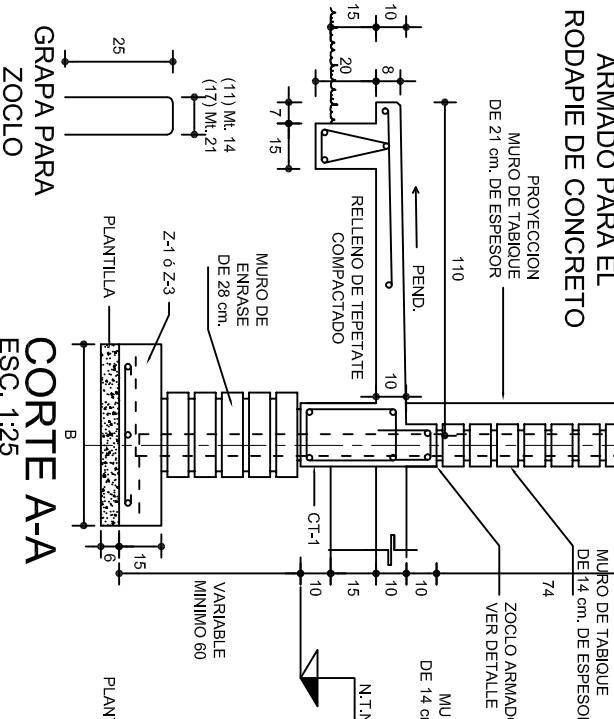
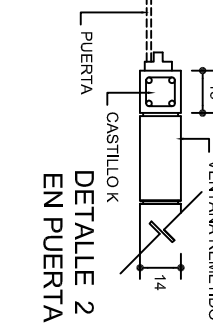
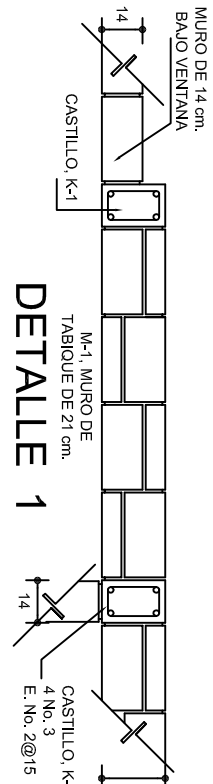
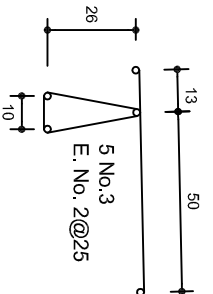
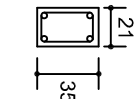
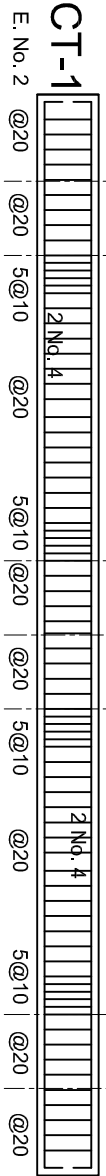
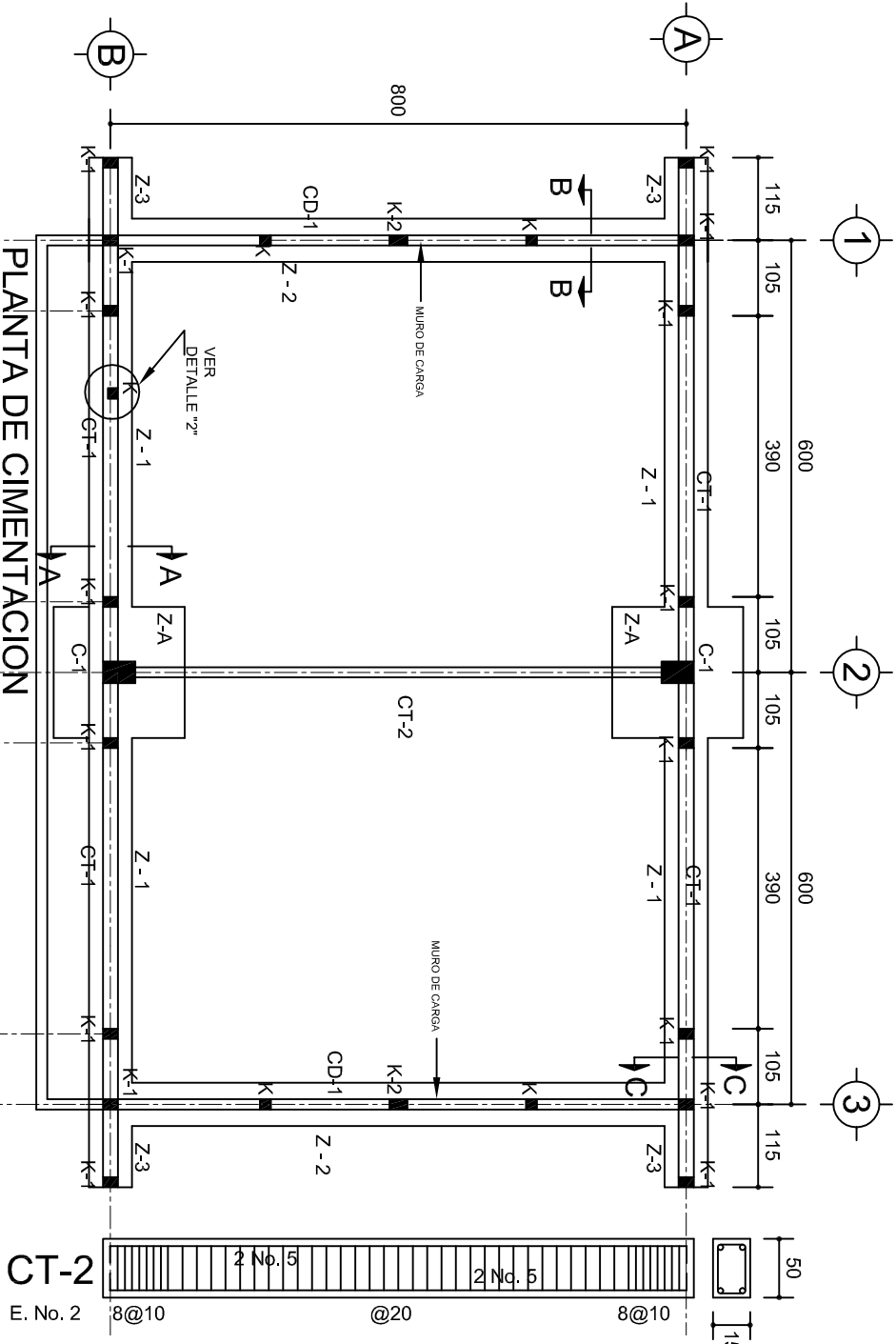

ANCLAJE TIPO DE COLUMNA

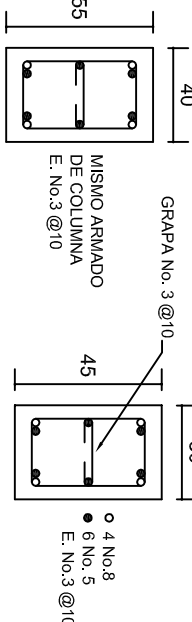

DADO TIPO

COLUMNA C-1

LAS MOCHETAS M-1 SERAN DE MURO DE 21 cm., VER DETALLE 1

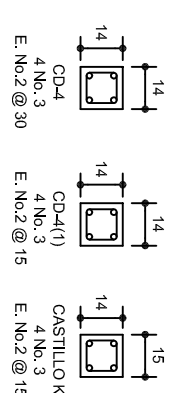

ZAPATAS DE CONCRETO ARMADO				
SECCION TIPO	ft= 5 a 7 ton/m2			
	ZAPATA	B	ARMADO	
			TRANS.	LONG.
	Z-1 ó Z-3	60	No.3@25	3 No. 3
	Z-2	80	No.3@20	4 No. 3
	ft= 10 ton/m2			
	Z-1 ó Z-3	50	No.3@25	3 No. 3
	Z-2	70	No.3@20	4 No. 3

NOTA: TODOS LOS MUROS DE ENRASE SERAN DE TABICON DE 10x14x28 cm.

MARCO CON CLARO DE 8.00 m				
ft= 5 ton/m2				
ZAPATA	A	B	ARMADO EN DOS SENTIDOS	
Z-A	290	290	No.4@12	
ft= 7.5 ton/m2				
Z-A	260	260	No.4@12	
ft= 10 ton/m2				
Z-A	1490	1490	No.4@12	

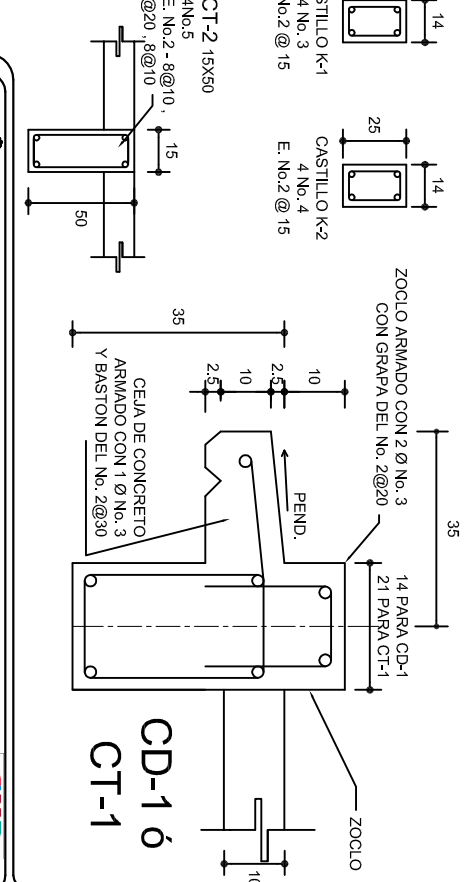

INSTITUTO OAXAQUEÑO
CONSTRUCTOR DE INFRAESTRUCTURA
EDUCATIVA

2022-2028

DIRECTOR GENERAL: LIC. EMMANUEL ALEJANDRO LOPEZ JARAQUIN.

NIVEL :
LOCALIDAD:
MUNICIPIO:
DISTRITO:
REGION:

ESC. PRIM. " MARTIRES DEL 6 DE JULIO DE 1917 ".
SAN JUAN LOS CUES.
SAN JUAN LOS CUES.
TEOTITLAN.
SIERRA DE FLORE MAGON.

PROYECTO:

AULA DE MEDIOS

PLAN N°:
DIBUJO:
ARQ. M.A.E. BIELMA
ESTRUCTURA
FECHA: MARZO - 2025
ESCALA: 1:200
INDICADA EN

PE - 001
DPLA-40.57
REG. 12.00x8.00
MARZO - 2025
INDICADA EN

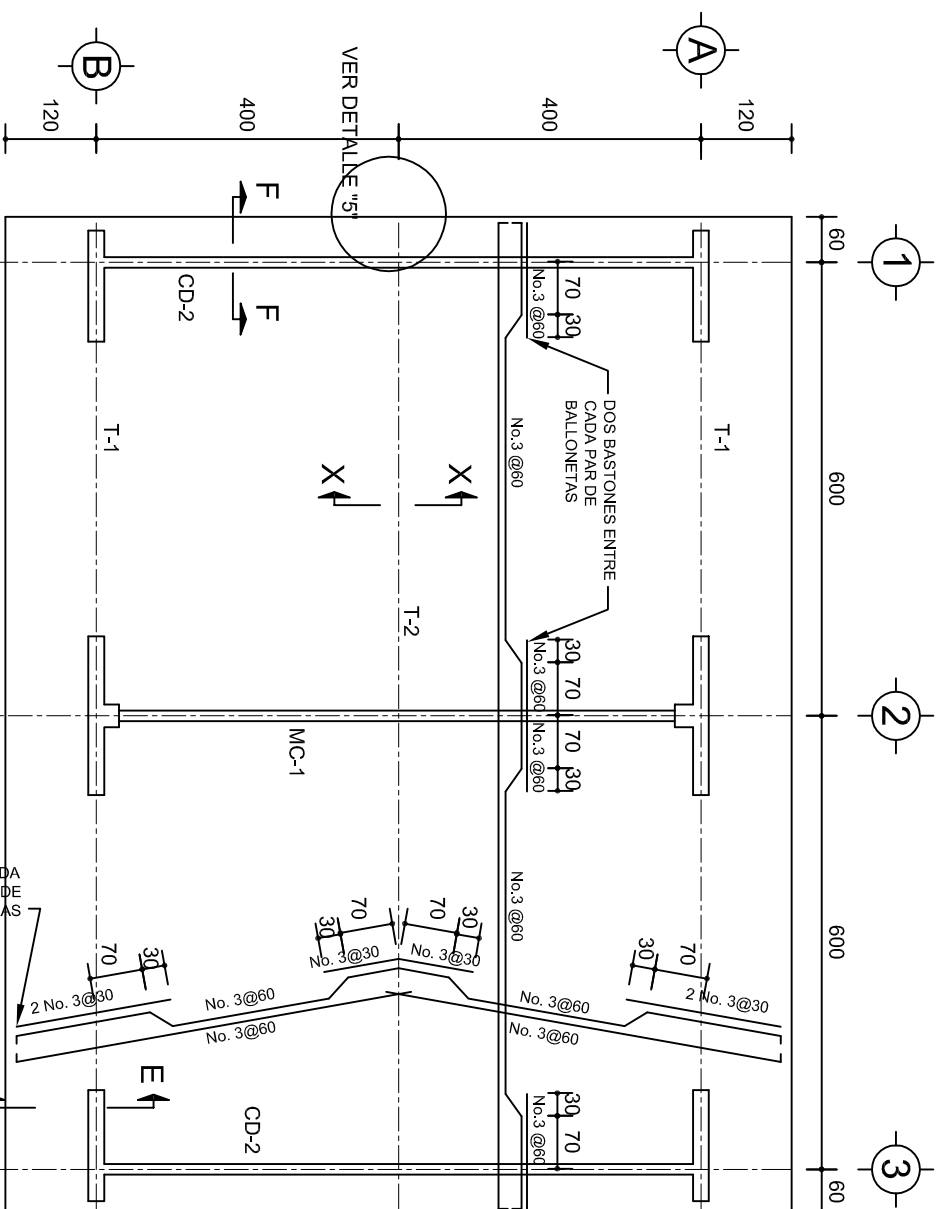

PLANTA, ARMADO LOSA DE AZOTEA
ESC. 1:100

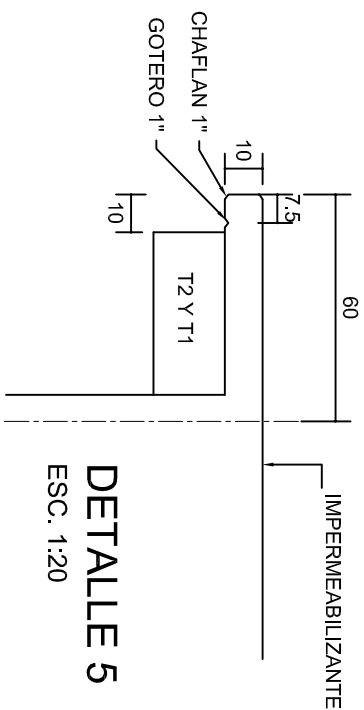
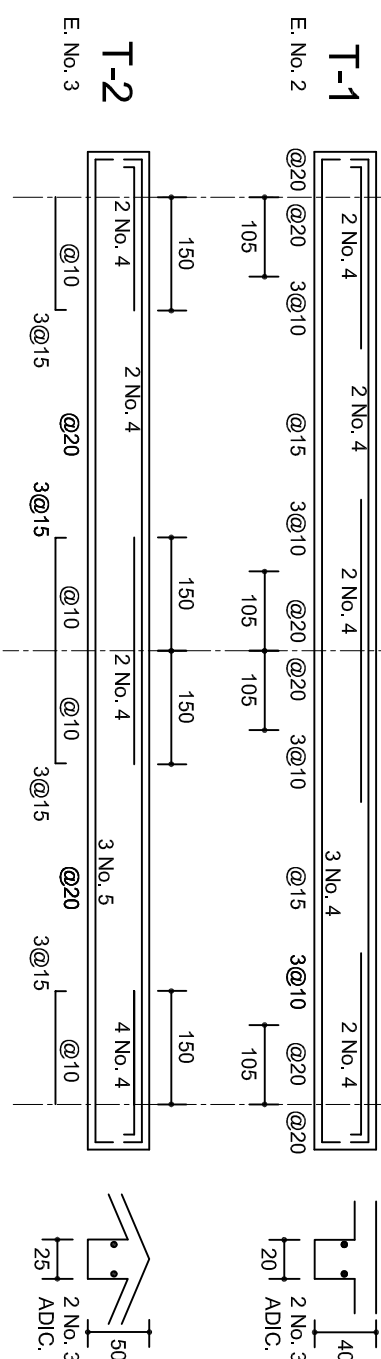

DETALLE 5

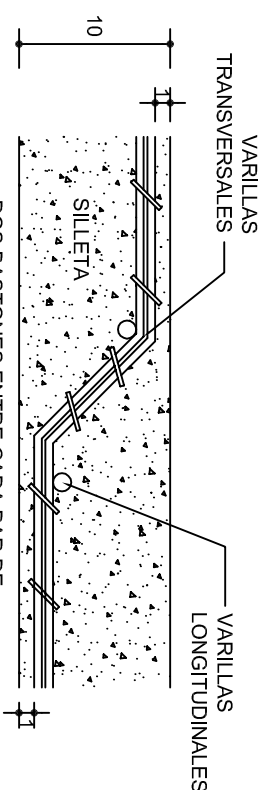

DETALLE DE DOBLEZ DE VARILLAS

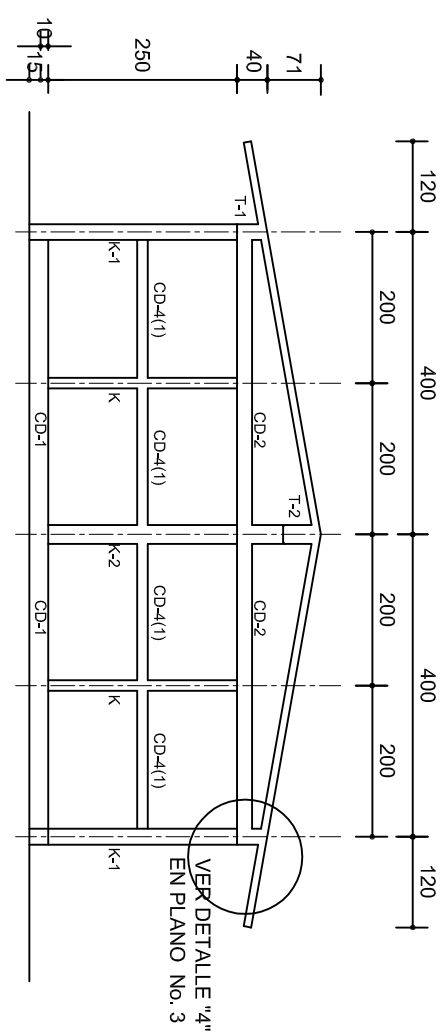

FACHADA ESTRUCTURAL (MUROS CABECEROS)

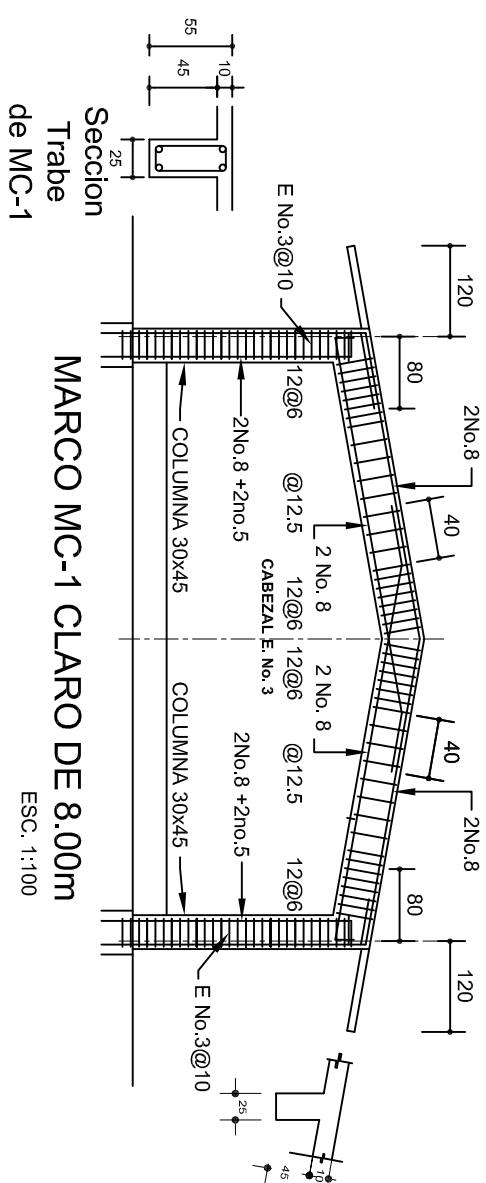

Seccion
Trabe
de MC-1

MARCO MC-1 CLARO DE 8.00m

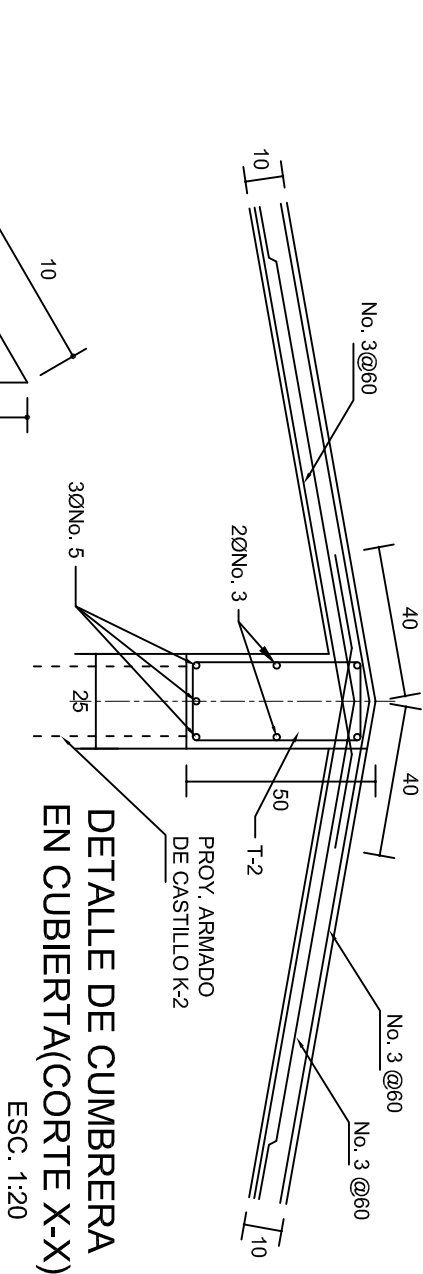

ESC. 1:100

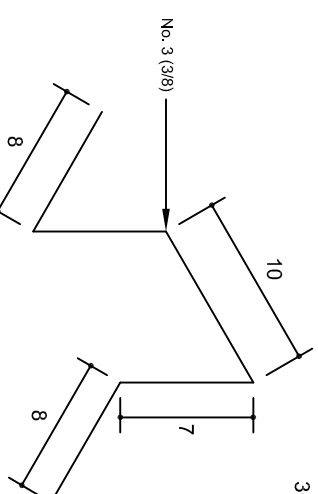

DETALLE DE CUMBRERA
EN CUBIERTA(CORTE X-X)
ESC. 1:20



**ISOMETRICO SEPARADOR
INDUSTRIALIZADO
(SILETA)**

	
<p>2022-2028</p>	
<p>INSTITUTO OAXAQUEÑO CONSTRUCTOR DE INFRAESTRUCTURA EDUCATIVA</p>	
	
<p>DIRECTOR GENERAL: LIC. EMMANUEL ALEJANDRO LOPEZ JARQUIN.</p>	
<p>NIVEL : LOCALIDAD: MUNICIPIO: DISTRITO: REGION:</p>	<p>ESC. PRIM. " MARTIRES DEL 6 DE JULIO DE 1917 ". SAN JUAN LOS CUES. SAN JUAN LOS CUES. TEOTITLAN. SIERRA DE FLORE MAGON.</p>
<p>PROYECTO:</p>	<p>AULA DE MEDIOS</p>
<p>PLANO N° : PE - 002</p>	<p>TIPO DE PLANO: ESTRUCTURALES.</p>
<p>DEBIDO A: AVERGÜEZADO E BIENLA ESTRUCTURAS REG. 6.006/8.00 FECHA:</p>	<p>MARZO - 2025</p>
<p>ESCALA: ACOI: INDICADA CMI:</p>	<p></p>

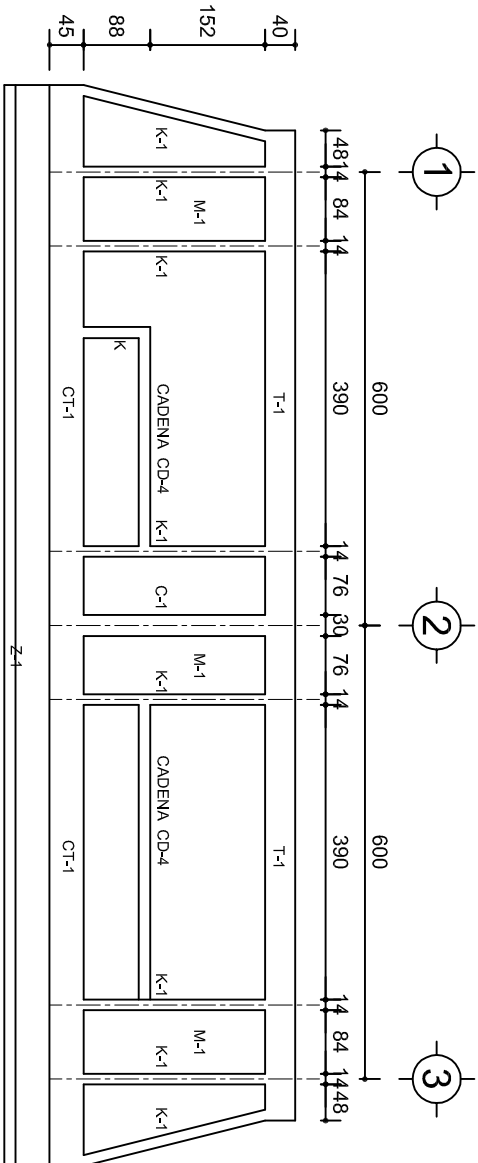

FACHADA ESTRUCTURAL (PRINCIPAL)
ESC. 1:100

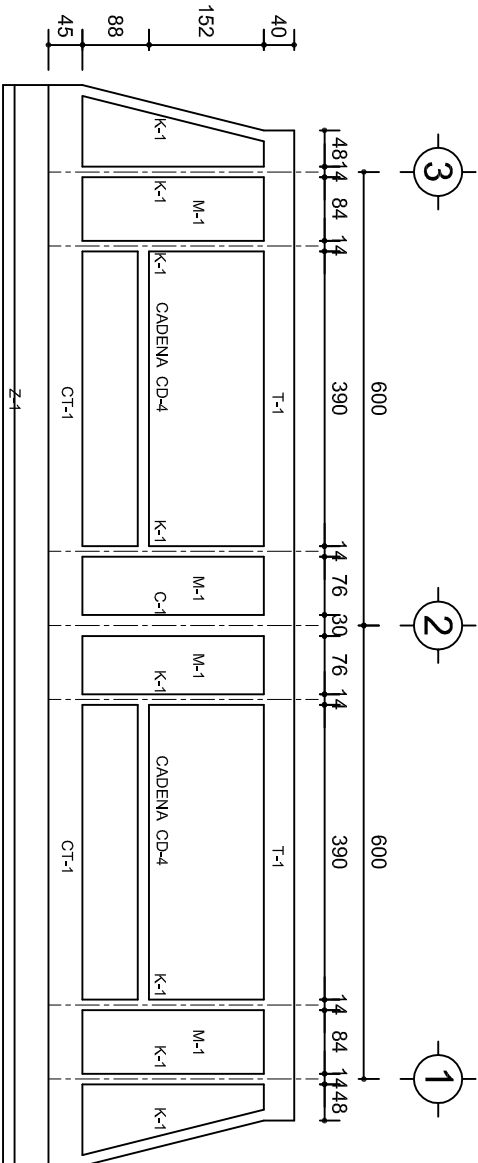

FACHADA ESTRUCTURAL (POSTERIOR)
ESC. 1:100

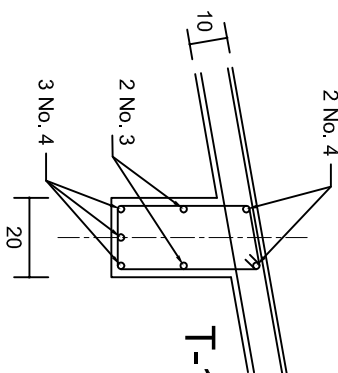

DETALLE "3"

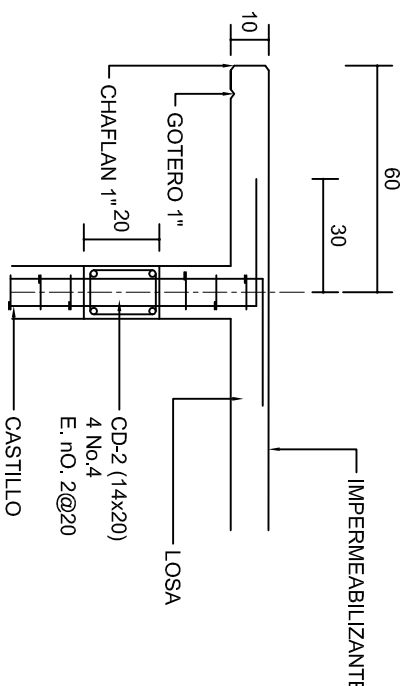

CORTE F-F
ESC. 1:20

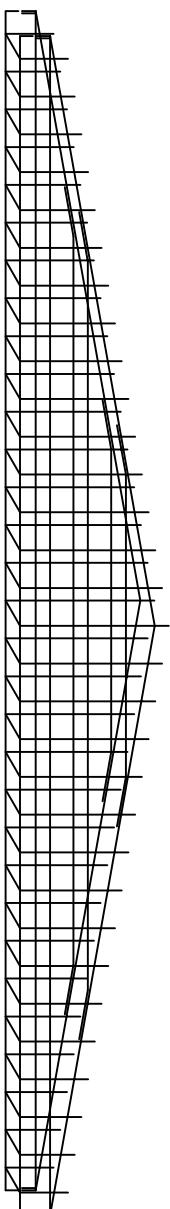

DETALLE DE ARMADO DE TIMPANO
ESC. 1:50

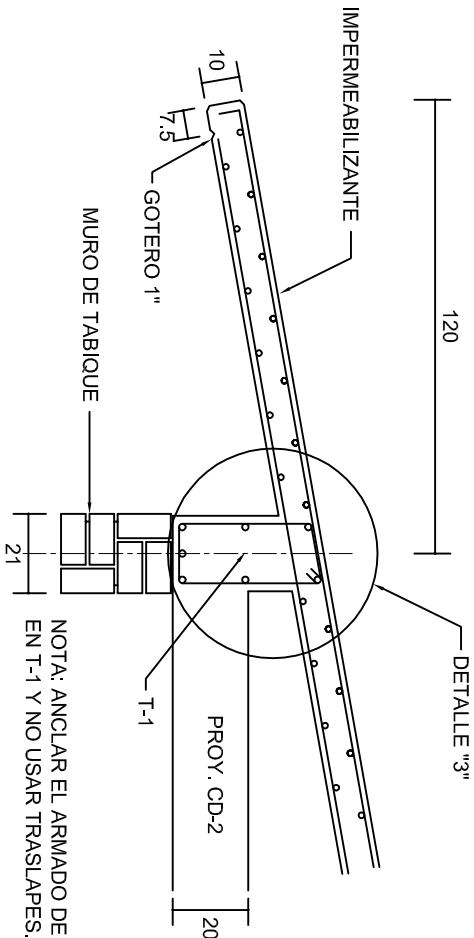

NOTA: ANCLAR EL ARMADO DE CD-2 EN T-1 Y NO USAR TRASLAPES.

CORTE E-E
ESC. 1:20

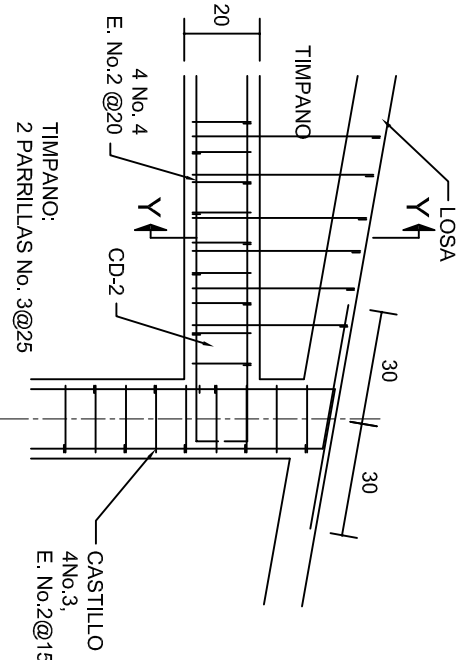

DETALLE "4"
ESC. 1:20

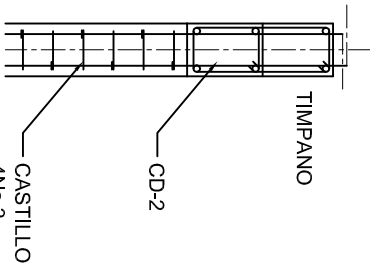

CORTE Y-Y

INSTITUTO OAXAQUEÑO CONSTRUCTOR DE INFRAESTRUCTURA EDUCATIVA	
2022-2028	
DIRECTOR GENERAL: LIC. EMMANUEL ALEJANDRO LOPEZ JARAQUIN.	
NIVEL :	ESC. PRIM. " MARTIRES DEL 6 DE JULIO DE 1917 " .
LOCALIDAD:	SAN JUAN LOS CUES.
MUNICIPIO:	SAN JUAN LOS CUES.
DISTRITO:	TEOTITLAN.
REGION:	SIERRA DE FLORE MAGON.
PROYECTO:	AULA DE MEDIOS
TIPO DE PLANO: FACHADAS ESTRUCTURALES	
PLANO N.º:	PE - 003
DIBUJO:	DPLA.40.57
ARQ. M.A.E.BIELMA	
ESTRUCTURA	
REG. 6.002x00	
FECHA: 2025	
ESCALA: 1/100	
INDICADA	CML

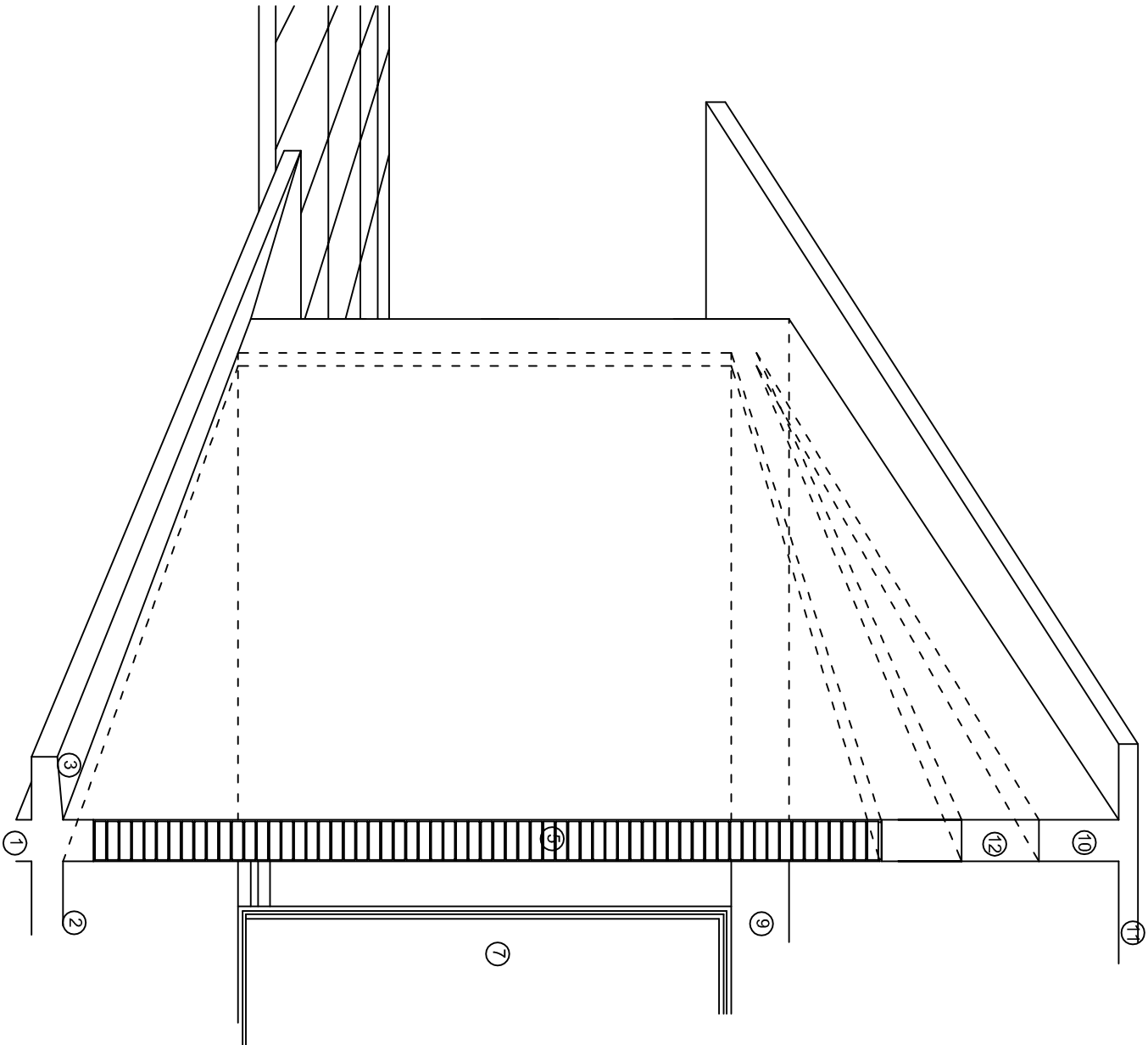
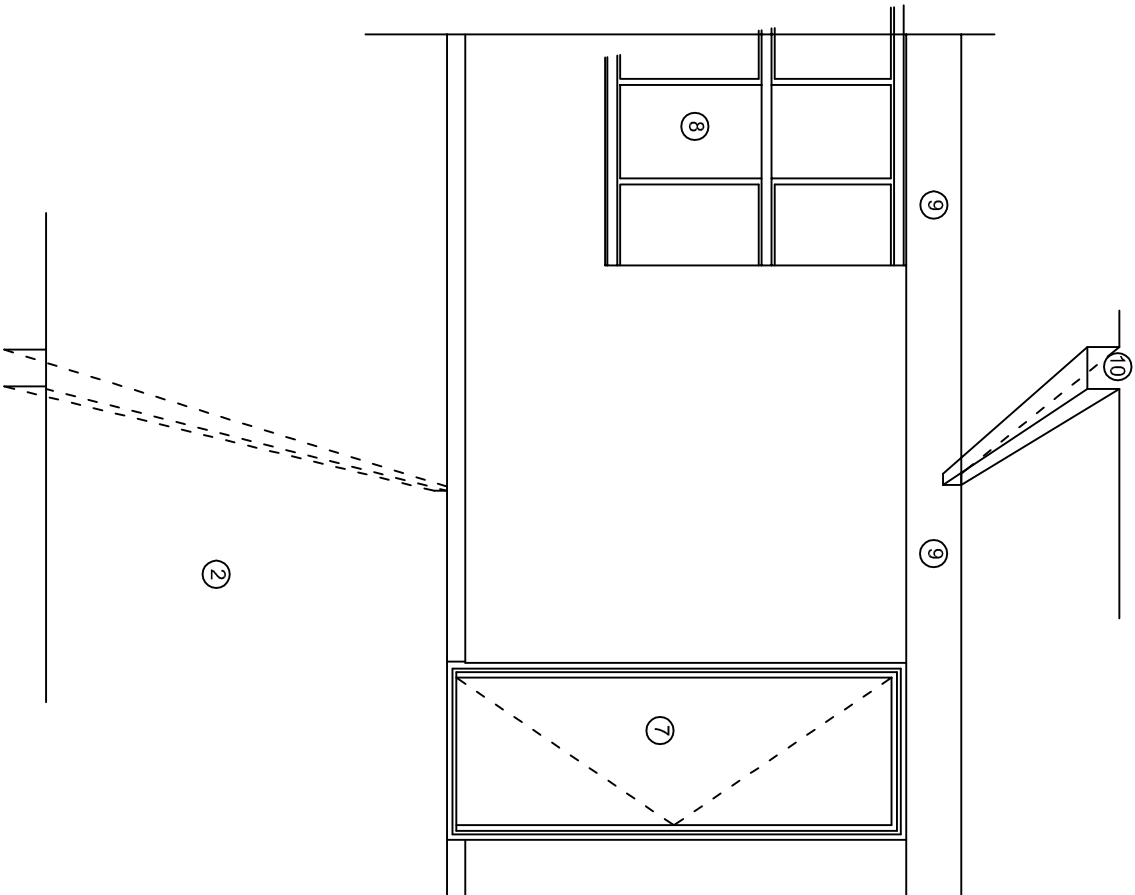
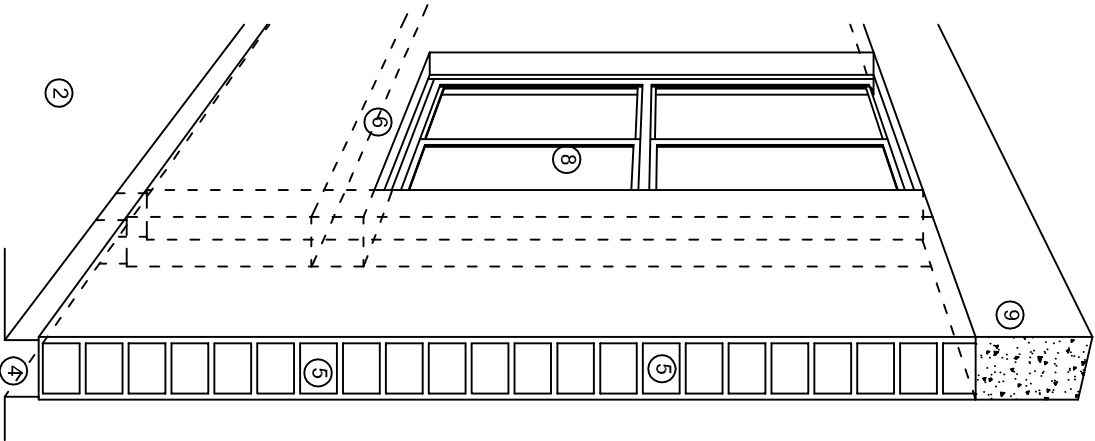

N O M E N C L A T U R A

- 1.- CADENA DE CONCRETO DE 14x25 cm.
- 2.- PISO DE CONCRETO
- 3.- CEJA DE CONCRETO.
- 4.- ZOCLO DE CONCRETO APARENTE.
- 5.- MUROS DE TABIQUE COMUN, APLANADO CON MEZCLA POR AMBAS CARAS, EXCEPTO EN SANITARIOS QUE LLEVARAN LAMBRIN DE MATERIAL VIDRIADO POR EL INTERIOR.
- 6.-CADENA DE CONCRETO DE 14x14 cm.
- 7.- PUERTA DE MULTYPANEL.
- 8.- CANCELERIA DE ALUMNINO.
- 9.- TRABE DE CONCRETO.
- 10.- CADENA DE CONCRETO DE 14x20 cm.
- 11.- LOSA DE CONCRETO.
- 12.-TIMPANO DE CONCRETO.



2022-2028

INSTITUTO OAXAQUEÑO
CONSTRUCTOR DE INFRAESTRUCTURA
EDUCATIVA



DIRECTOR GENERAL: LIC. EMMANUEL ALEJANDRO LOPEZ JARAQUIN.

NIVEL : ESC. PRIM. " MARTIRES DEL 6 DE JULIO DE 1917 ".
LOCALIDAD: SAN JUAN LOS CUES.
MUNICIPIO: SAN JUAN LOS CUES.
DISTRITO: TEOTITLAN.
REGION: SIERRA DE FLORE MAGON.

PROYECTO:

AULA DE MEDIOS

TIPO DE PLANO:

CORTES EN PERSPECTIVAS

PLANO N°:

CP - 001

DIBUJO:

ARQ. MAE. BIELMA

ESTRUCTURA

REG. 12.006.00

FECHA:

MARZO - 2025

ESCALA:

1:100

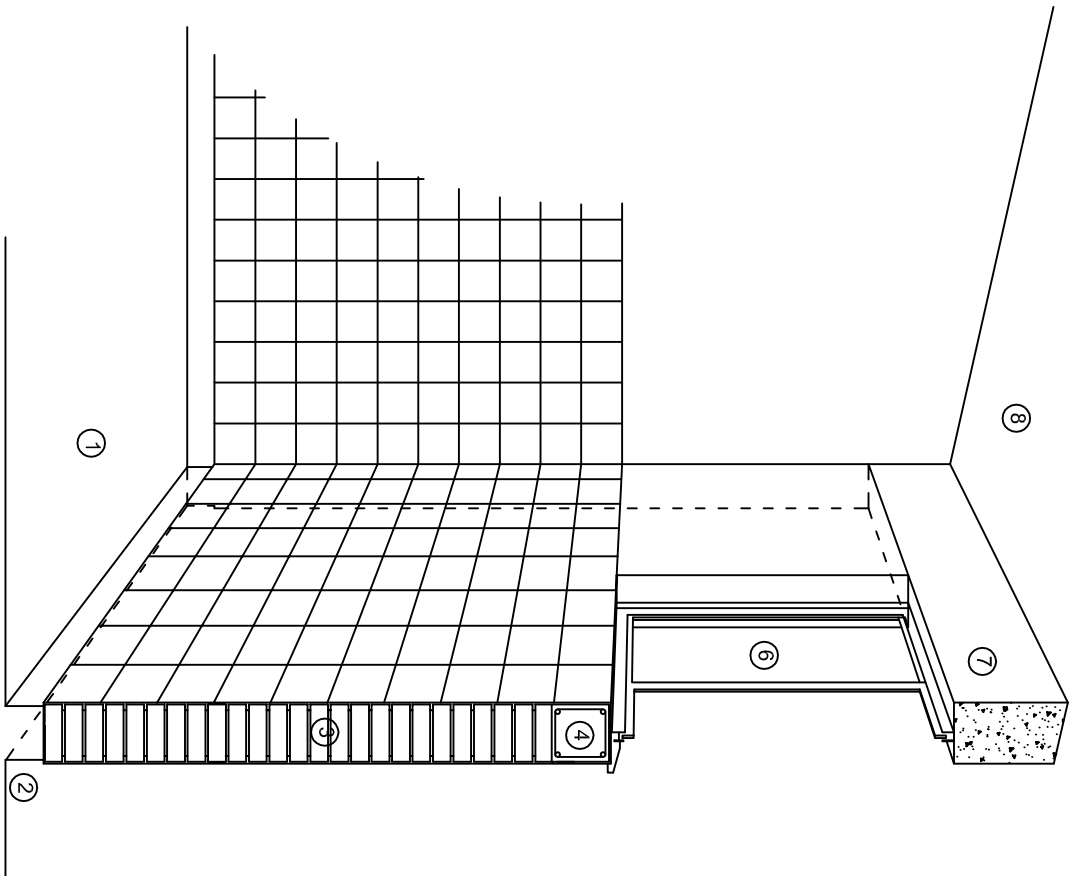

CORTE "C"
MURO ALTO

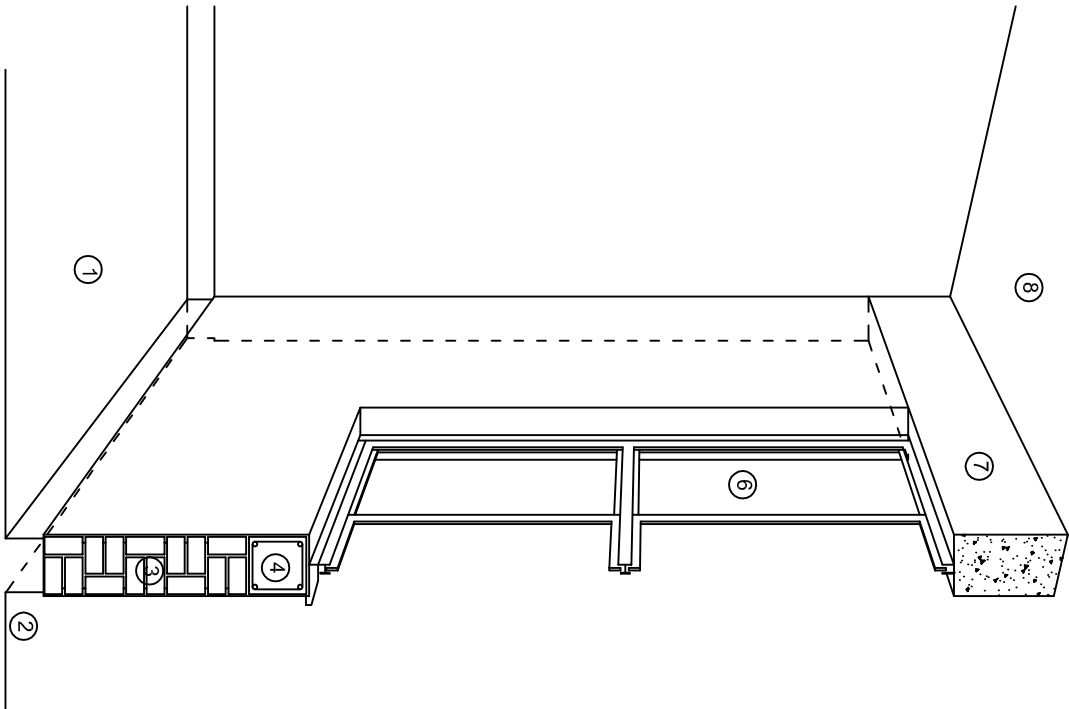

CORTE "B"
MURO BAJO

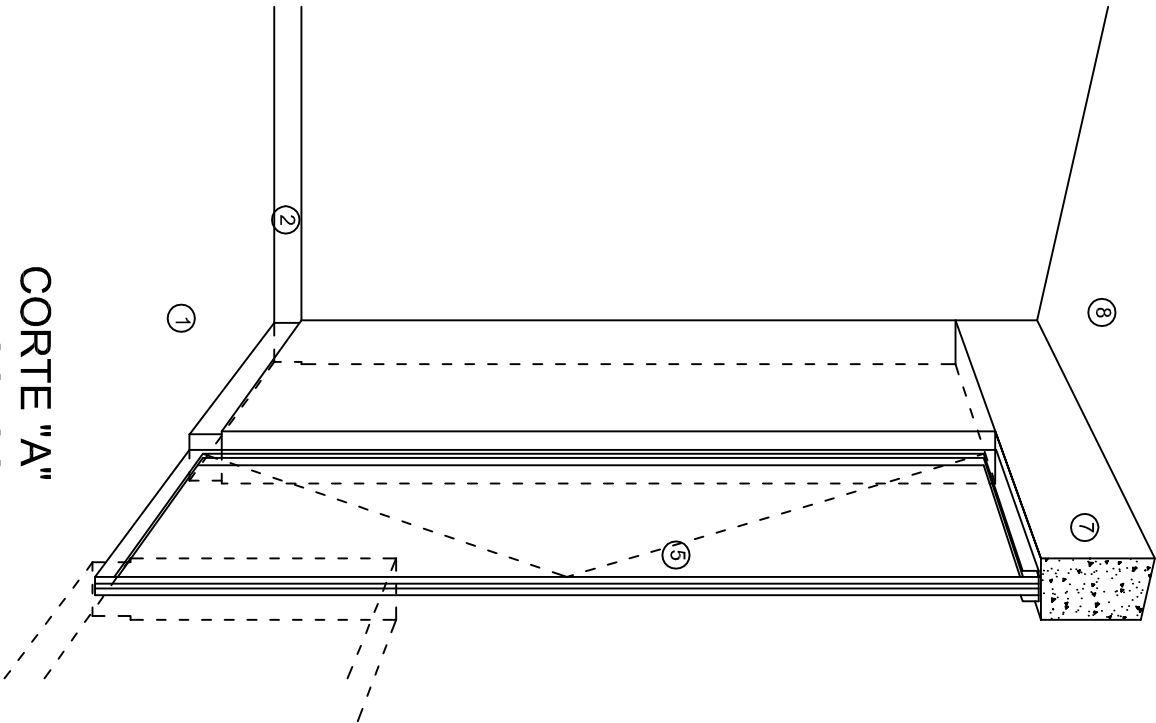

CORTE "A"
PUERTA DE ACCESO

N O M E N C L A T U R A

- 1.- PISO DE CONCRETO.
- 2.- ZOCCLO DE CONCRETO APARENTE.
- 3.- MURO DE TABIQUE VINTEX (SISTEMA NOVAMURO), EXCEPTO EN SANITARIOS, QUE LLEVARAN LAMBRIN DE MATERIAL VIDRIADO POR EL INTERIOR.

- 4.- CADENA DE CONCRETO DE 14x14 cm.
- 5.- PUERTA DE MULTYPANEL.
- 6.- CANCELERIA DE ALUMINIO.
- 7.- TRABE DE CONCRETO.
- 8.- LOSA DE CONCRETO.



2022-2028

INSTITUTO OAXAQUEÑO
CONSTRUCTOR DE INFRAESTRUCTURA
EDUCATIVA



DIRECTOR GENERAL: LIC. EMMANUEL ALEJANDRO LOPEZ JARAQUIN.

NIVEL : ESC. PRIM. " MARTIRES DEL 6 DE JULIO DE 1917 ",
LOCALIDAD: SAN JUAN LOS CUES.
MUNICIPIO: SAN JUAN LOS CUES.
DISTRITO: TEOTITLAN.
REGION: SIERRA DE FLORE MAGON.
PROYECTO: AULA DE MEDIOS

PLANO N°:
CP - 002
DPLA-40.57
DIBUJO:
ARQ. MAE. BIELMA
ESTRUCTURA
REG. 12.00x8.00
FECHA:
MARZO - 2025
ESCALA: 1/300

ESPECIFICACIONES

COMPACTACION:

EL RELLENO QUE SE HAGA BAJO FIRMES, SERA DE 20 cm. CON TEPEATATE O GRAVA CEMENTADA CON UN PESO VOLUMETRICO MINIMO DE 1700 kg/m3. COMPACTADA CADA DOS CAPAS DE 15 cm. CADA UNA, LA COMPACTACION SE HARA CON PISON METALICO DE 18 Kg. DE PESO Y UN MINIMO DE 15 GOLPES A UNA ALTURA DE 30 cms. LA HUMEDAD DEL RELLENO DEBERA SER LA OPTIMA SEGUN RECOMENDACIONES DEL LABORATORIO.

CONCRETO:

SE USARA CONCRETO CON UNA RESISTENCIA A LA COMPRESION DE f'c= 250 kg/cm2. SI EN EL LUGAR EXISTE PLANTA MEZCLADORA SERA RECOMENDABLE SU USO, SI NO EXISTE, CONSULTAR UN LABORATORIO PARA QUE INDIQUE EL PROPORCIONAMIENTO ADECUADO EN FUNCION DE LOS AGREGADOS EXISTENTES EN EL LUGAR.
EL TAMAÑO MAXIMO DEL AGREGADO GRUESO SERA DE 2cm (3/4").
RECUBRIMIENTOS LIBRES EN ZAPATAS 4 cm, CONTRATRABES, DADOS Y CADENAS 2 cm., COLUMNAS 3 cm.
LOS RECUBRIMIENTOS ESPECIFICADOS DEBERAN SER VERIFICADOS ANTES Y DURANTE EL COLADO.
LA PLANTILLA SERA DE CONCRETO POBRE DE 6 cm. DE ESPESOR CON UN f'c= 100 kg/cm2.

ACERO:

SE USARA ACERO DE REFUERZO CON UNA RESISTENCIA fy= 4200 kg/cm2. EL ACERO DE REFUERZO DEBERA CUMPLIR CON LAS NORMAS DGN-86 1974 O DGN-8294 1972, DANDO PARTICULAR IMPORTANCIA AL ESFUERZO MINIMO DE FLUENCIA AL CORRUGADO Y AL DOBLADO.
LONGITUD DE TRASLAPES 40Ø, ESCUADRAS 12Ø SALVO DONDE SE INDIQUE OTRA MEDIDA. TODOS LOS DOBLECES DE VARILLAS SE HARAN ALREDEDOR DE UN PERNO CUYO DIAMETRO SERA 6 VECES EL DE LA VARILLA.
TODA MODIFICACION DEBERA SER APROBADA POR EL DEPARTAMENTO DE INGENIERIA DE PROYECTOS.

CIMBRA:

LA CIMBRA DEBERA ESTAR COMPLETAMENTE LIMPIA, NIVELADA O CON CONTRAFLECHAS SI SE ESPECIFICA, O A PLOMO SEGUN SE REQUIERA.

LAS ESPECIFICACIONES PARA MORTEROS SON LAS SIGUIENTES:

PARA MAMPOSTERIA: CEMENTO-CAL-ARENA 1:2:6

PARA TABIQUE DE CARGA O BLOCK VIDRIADO: CEMENTO-ARENA 1:3

PARA APLANADOS: CEMENTO-CAL-ARENA 1:2:6

RECUBRIMIENTOS DE MATERIALES VIDRIADOS (AZULEJO, NACELETA) SERAN ASENTADOS CON CEMENTO-ARENA 1:5 Y JUNTEADO CON LECHADA DE CEMENTO BLANCO.

ENTUBADO ELECTRICO Y ARMADO DE LOSA:

LA COLOCACION DE LAS TUBERIAS PARA LA INSTALACION ELECTRICA DEBERA HACERSE UNA VEZ QUE ESTE TERMINADA LA PARILLA DE REFUERZO. ANTES DEBERA TRAZARSE EN LA CIMBRA LA UBICACION EXACTA DE LAS CAJAS Y BALADAS.
LA COLOCACION DEL REFUERZO DEBERA HACERSE PREVIENDO QUE NO COINCIDA NINGUNA VARILLA CON ALGUNA CAJA DE ALUMBRADO, EN CASO DE COINCIDIR SE HARAN DESVIACIONES AL REFUERZO EN FORMA DE COLUMPIO HORIZONTAL CON UNA SEPARACION MINIMA DE 20 cm AL CENTRO DE LA CAJA. PARA LOGRAR UNA BUENA CONEXION DE TUBOS A CAJAS, ES NECESARIO HACERLES A LOS TUBOS UN DOBLES SUAVE, TANTO COMO LO PERMITAN LAS VARILLAS.
EL DOBLADO DE LAS VARILLAS SE HARA DE PREFERENCIA EN BANCO PARA OBTENER LOS RECUBRIMIENTOS SUPERIOR E INFERIOR INDICADOS.
EN UNA MISMA SECCION TRANSVERSAL DE LOSA, NO DEBERA TRASLAPARSE MAS DE LA TERCERA PARTE DEL REFUERZO.
NO SE DEJARAN MAS DE DOS TRASLAPES CONTIGUOS EN LOSAS, DEBIENDO ALTERNARSE CON LAS VARILLAS CONTIGUAS.

DEBERA UTILIZAR DE MANERA INDISPENSABLE SILETAS PLASTICAS PARA EL CALZADO DEL ACERO DE REFUERZO.
LAS SILETAS RECIBIRAN EL REFUERZO TRANSVERSAL.

EL COLADO DE TRABES Y LOSAS DEBERA REALIZARSE EN FORMA MONOLITICA SEGUN LA NORMA 3.0704.03 CONCRETO HIDRAULICO E.16. DEL LIBRO 3 "NORMAS DE CONSTRUCCION E INSTALACIONES.

ENRASE

LOS ENRASES EN CIMENTACION SE HARAN CON TABIQUE DE CONCRETO PESADO DE 10X14x28 cm. JUNTEADOS CON MORTERO CEMENTO-ARENA PROPORCION 1:3 PARA RECIBIR LAS CADENAS DE DESPLANTES , CONTRATRABES O EL FIRME CUANDO EL NIVEL LO REQUIERA.



INSTITUTO OAXAQUEÑO

CONSTRUCTOR DE INFRAESTRUCTURA

EDUCATIVA

2022-2028

DIRECTOR GENERAL: LIC. EMMANUEL ALEJANDRO LOPEZ JARAQUIN.

NIVEL : ESC. PRIM. " MARTIRES DEL 6 DE JULIO DE 1917 " ,

LOCALIDAD: SAN JUAN LOS CUES.

MUNICIPIO: SAN JUAN LOS CUES.

DISTRITO: TEOTITLAN.

REGION: SIERRA DE FLORE MAGON.

PROYECTO: AULA DE MEDIOS

TIPO DE PLANO: ESPECIFICACIONES

PLANO N°: ES - 001

DPLA.40.57

DIBUJO: ARO. MAE. BIELMA

ESTRUCTURA REG. 12.00x8.00

FECHA: MARZO -2025

ESCALA: 1/3001

SIMBOLOGIA

	LUMINARIA DE LED DE 2X18 WATTS MODELO SUXG-18-L-ED-E3
	MARCA L1 ILUMINACION DE 22X22 cm.
	TUBO CONDUIT DE P.V.C. TIPO PESADO POR PISO
	TUBO CONDUIT DE P.V.C. TIPO PESADO POR MURO Y LOSA
	CONTACTO DUPLEX POLARIZADO ARROW-HART INCLUYE PLACA DE ALUMINIO
	TABLERO DE DISTRIBUSION NOO D 412-4AB11 MARCA SQUARED TIPO INDUSTRIAL
	APAGADOR SENCILLO MARCA QUINZINO TIPO EVOLUTON
	CAJA DE REGISTRO DE P.V.C.
	SALIDA ELECTRICA DE FUERZA PIEQUIPO DE AIRE ACONDICIONADO
	SUBE TUBO

NOTAS

- a).- LA CONSTRUCCION DE ESTAS OBRAS DEBERA REALIZARSE ESTRUCTURALMENTE COMO SE INDICA, CUALQUIER CAMBIO JUSTIFICADO DEBERA COMUNICARSE OPORTUNAMENTE AL PROYECTISTA.
- b).- LOS INTERRUPTORES TERMOMAGNETICOS SON: 600V. MAX. CALBRADOS A 40 °C, GABINETE NEMA1.
- c).- TODA LA TUBERIA DE DIAMETRO NO ESPECIFICADO ES DE 16 MM.
- d).- LA ALTURA DE LOS TABLEROS DE CONTROL, APAGADORES Y CONTACTOS SERA DE 1.70 m, 1.20m y 0.35m RESPECTIVAMENTE DE N.P.T. AL CENTRO DE LOS MISMOS.
- e).- EL CONDUCTOR DE PUESTA A TIERRA ESTA PROVISTO DE UNA ZAPATA MECANICA PARA SU CONEXION.
- f).- PARA LA CONEXION DE PUESTA A TIERRA SE USARA UN CONDUCTOR DEL CALIBRE INDICADO RESPETANDO EL CODIGO DE COLORES.
- g).- TODA CAJA DE REGISTRO EN EL EDIFICIO NO ESPECIFICADA ES DE 13MM.
- h).- LA DIMENSION DE LAS TUBERIAS ES EN MM.
- i).- PARA CABLES DE CALIBRE Nº 12 Y 10, UTILIZAR CONDUCTORES DE COBRE TIPO TVV. 60 °C,600V MARCA CONDUMEX.
- j).- UTILIZAR ESTE PLANO EXCLUSIVAMENTE PARA INSTALACION ELECTRICA
- h).- LA TUBERIA DE INST. ELECTRICA A FUTURO, SE DEARA PRE-PARADA DEL LADO DEL ADOSAMIENTO DE ACUERDO AL CRECIMIENTO.

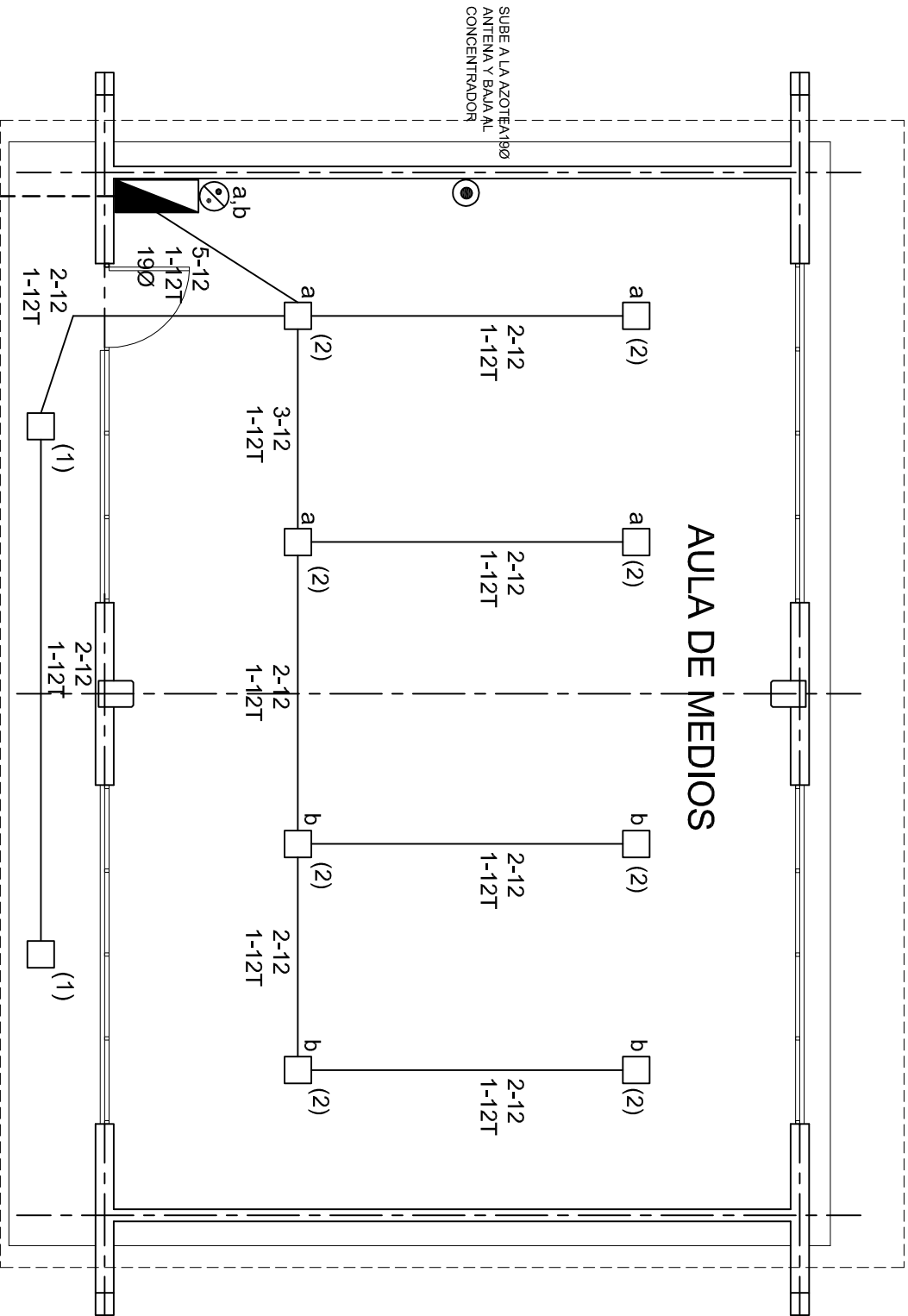

PLANTA ARQUITECTONICA

ESC. 1:75

ALIMENTACION 1F-3H
VER PLANO DE CONJUNTO



2022-2028

INSTITUTO OAXAQUEÑO
CONSTRUCTOR DE INFRAESTRUCTURA
EDUCATIVA



DIRECTOR GENERAL: LIC. EMMANUEL ALEJANDRO LOPEZ JARAQUIN.

NIVEL :	ESC. PRIM. " MARTIRES DEL 6 DE JULIO DE 1917 ".
LOCALIDAD:	SAN JUAN LOS CUES.
MUNICIPIO:	SAN JUAN LOS CUES.
DISTRITO:	TEOTITLAN.
REGION:	SIERRA DE FLORE MAGON.

PROYECTO:	AULA DE MEDIOS
TIPO DE PLANO:	INSTALACION ELECTRICA DE ALUMBRADO



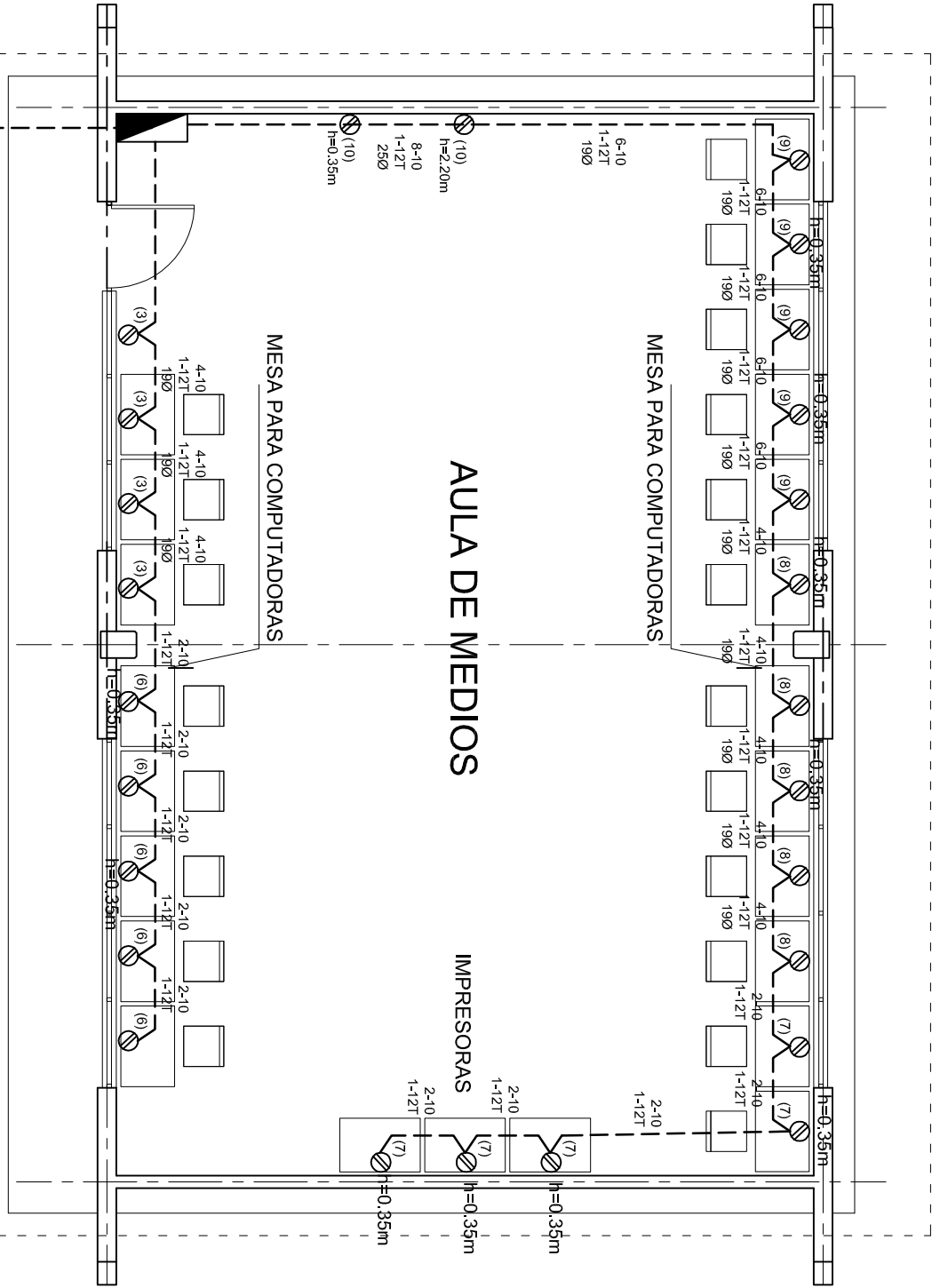

PLANO N°:	IE-001
DPLA:	40.57
DIBUJO:	ARO. MAE. BIELMA
ESTRUCTURA	REG. 12.00x8.00
FECHA:	MARZO -2025
ESCALA	1:500
INDICADA	1:500



PLANTA ARQUITECTONICA
ESC. 1:75

ALIMENTACION 1F-3H
VER PLANO DE CONJUNTO

CUADRO DE CARGAS TAB. "A"

DIAGRAMA DE CONEXIONES						CTO. No.					VOLTS.	WATTS A FASE			APMFS.	COND. MINIMO.	TIERRA FISICA.	INTERUPTOR TERMOMAGNETICO	
NEUTRO												A	B				POLOS	AMPS.	
(1)	A	B				1	2				127	90			0.78	12	12 t	1	10
(2)						2	8				127	360			3.14	12	12 t	1	10
(3)						3		4			127		1600		13.99	10	12 t	1	20
(4)						4				1	220	1500	1500		13.95	8	12 t	2	20
(5)						5					220	1500	1500		13.95	8	12 t	2	20
(6)						6		5			127	2000			17.49	10	12 t	1	20
(7)						7		5			127	2000			17.49	10	12 t	1	20
(8)						8		5			127		2000		17.49	10	12 t	1	20
(9)						9		5			127		2000		17.49	10	12 t	1	20
(10)						10		2			127	800			6.99	10	12 t	1	20
(R)						TOTAL	10	26		2		8250	8600						

TAB. 1F - 3H, NCO D 11110 TIPO INDUSTRIAL TOTAL WATTS = 16,850

INSTITUTO OAXAQUEÑO
CONSTRUCTOR DE INFRAESTRUCTURA
EDUCATIVA

DIRECTOR GENERAL: LIC. EMMANUEL ALEJANDRO LOPEZ JARAQUIN.

NIVEL : ESC. PRIM. " MARTIRES DEL 6 DE JULIO DE 1917 ".
LOCALIDAD: SAN JUAN LOS CUES.
MUNICIPIO: SAN JUAN LOS CUES.
DISTRITO: TEOTITLAN.
REGION: SIERRA DE FLORE MAGON.

PROYECTO: AULA DE MEDIOS TIPO DE PLANO: INSTALACION ELECTRICA DE CONTACTOS

PLANO N°: IE-001-2
DPLA-40.57
DIBUJO: ARO. MAE. BIELMA
ESTRUCTURA REG. 12.00x8.00
FECHA: MARZO - 2025
ESCALA: 1/200
INDICADA 1/50

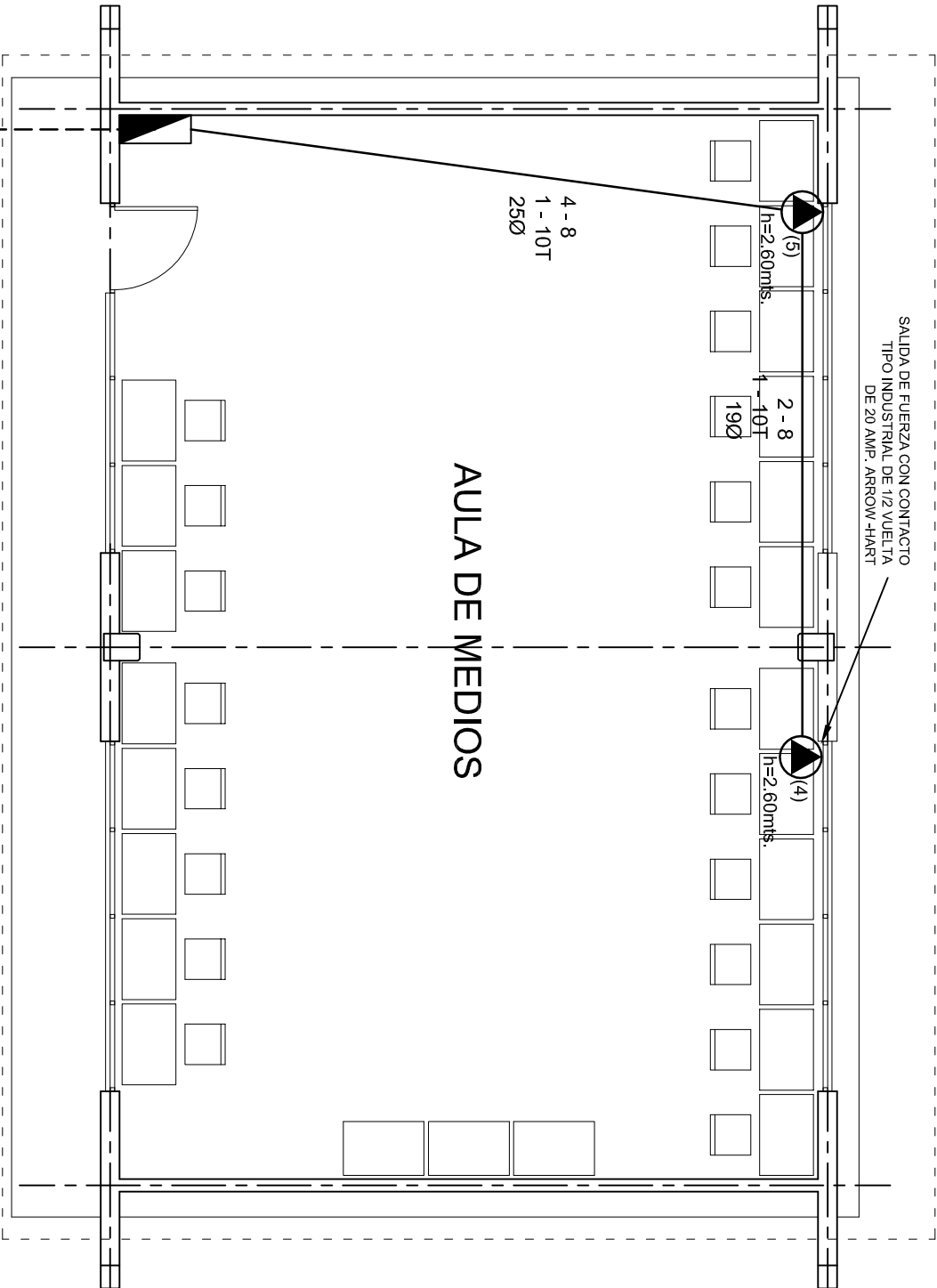

PLANTA ARQUITECTONICA
ESC. 1:75

ALIMENTACION 1F-3H
VER PLANO DE CONJUNTO



2022-2028

INSTITUTO OAXAQUEÑO
CONSTRUCTOR DE INFRAESTRUCTURA
EDUCATIVA



DIRECTOR GENERAL: LIC. EMMANUEL ALEJANDRO LOPEZ JARAQUIN.

NIVEL : ESC. PRIM. " MARTIRES DEL 6 DE JULIO DE 1917 ".
LOCALIDAD: SAN JUAN LOS CUES.
MUNICIPIO: SAN JUAN LOS CUES.
DISTRITO: TEOTITLAN.
REGION: SIERRA DE FLORE MAGON.

PROYECTO: AULA DE MEDIOS

TIPO DE PLANO: SALIDA DE AIRE ACONDICIONADO

PLANO N°: IE-001-3
DPLA-40.57
DIBUJO: ARAQ. M.A.E. BIELMA
ESTRUCTURA
REG. 12.00x8.00
FECHA: MARZO - 2025
ESCALA: 1:50
INDICADA EN

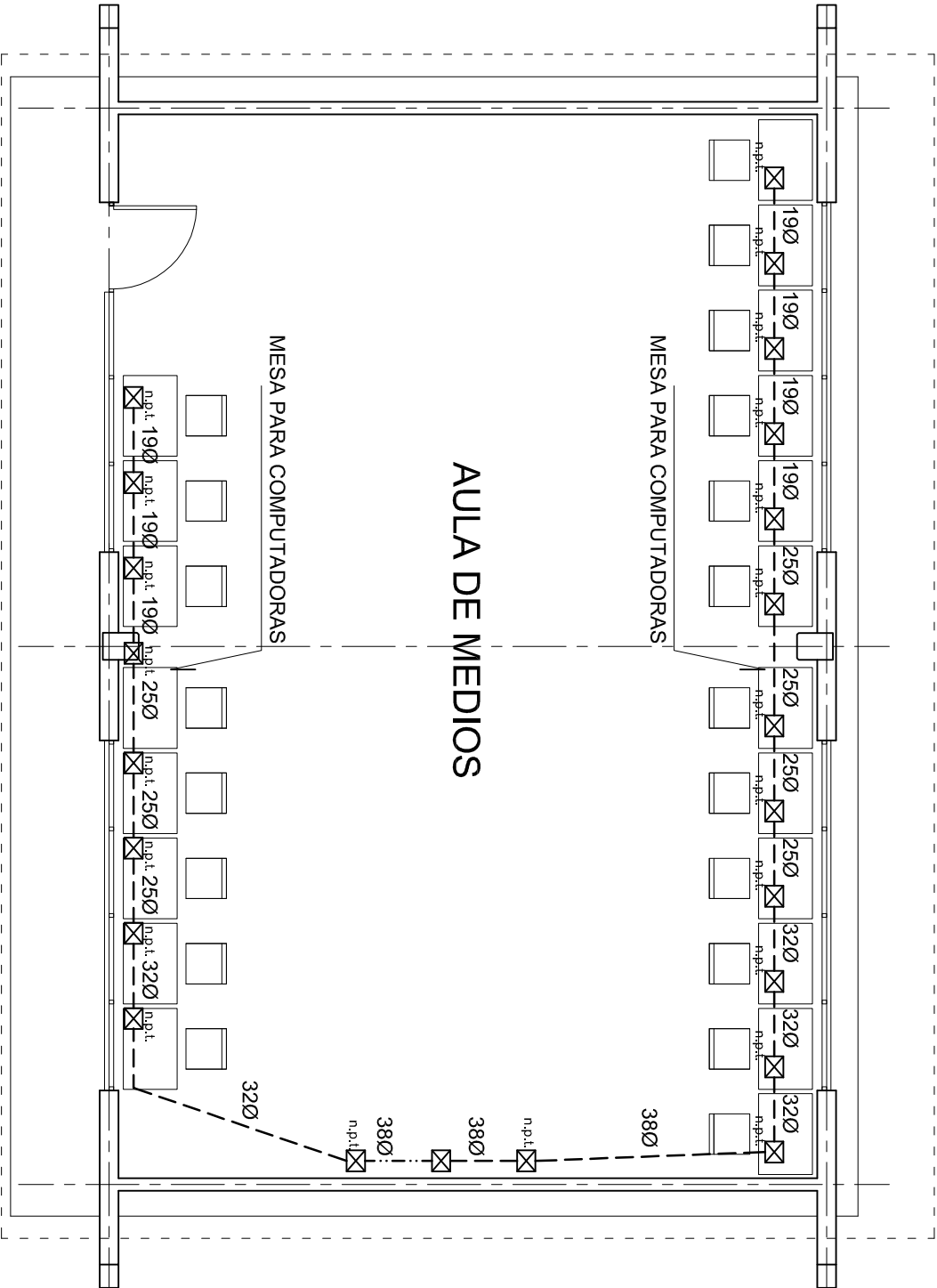

PLANTA ARQUITECTONICA
ESC. 1:75



2022-2028

INSTITUTO OAXAQUEÑO
CONSTRUCTOR DE INFRAESTRUCTURA
EDUCATIVA



DIRECTOR GENERAL: LIC. EMMANUEL ALEJANDRO LOPEZ JARQUIN.

NIVEL : ESC. PRIM. " MARTIRES DEL 6 DE JULIO DE 1917 ".
LOCALIDAD: SAN JUAN LOS CUES.
MUNICIPIO: SAN JUAN LOS CUES.
DISTRITO: TEOTITLAN.
REGION: SIERRA DE FLORE MAGON.



PROYECTO: AULA DE MEDIOS

TIPO DE PLANO: SEÑAL PARA COMPUTADORAS

PLANO N°:	IE-0014
DPLA:	40.57
DIBUJO:	ARO. M.A.E. BIELMA
ESTRUCTURA	REG. 12.00x8.00
FECHA:	MARZO - 2025
ESCALA	1:500
INDICADA	EN



CONEXION DE CONTACTOS

			
INSTITUTO OAXAQUEÑO CONSTRUCTOR DE INFRAESTRUCTURA EDUCATIVA			
2022-2028			
DIRECTOR GENERAL: LIC. EMMANUEL ALEJANDRO LOPEZ JARQUIN.			
NIVEL : LOCALIDAD: MUNICIPIO: DISTRITO: REGION:	ESC. PRIM. " MARTIRES DEL 6 DE JULIO DE 1917 ". SAN JUAN LOS CUES. SAN JUAN LOS CUES. TEOTITLAN. SIERRA DE FLORE MAGON.	PLANO N°: IE - 002	
PROYECTO: AULA DE MEDIOS	TIPO DE PLANO: REGISTROS ELECTRICOS	DIBUJO: D/PLA.4038	
		APROBADA E. BIELMA REG. 6 0008/00 FECHA: MARZO - 2025	
		ESCALA: INDICADA C.M.	

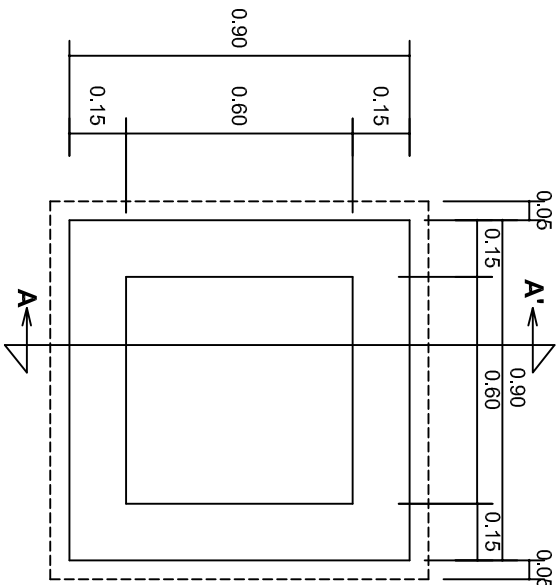

PLANTA esc. 1:20

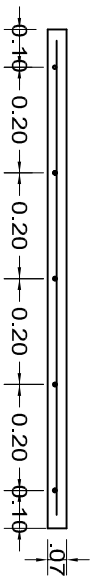
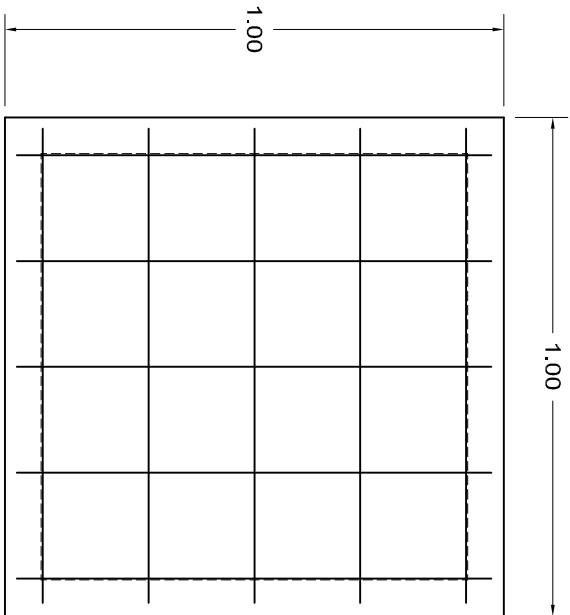

ARMADO DE TAPA ESC. 1:10

VARILLAS DE 3/8" @ 20 CMS.

NOTA: EXCAVACION MINIMA DE 60 CMS. DE PROFUNDIDAD PARA RECIBIR TUBO CONDUIT TIPO PESADO

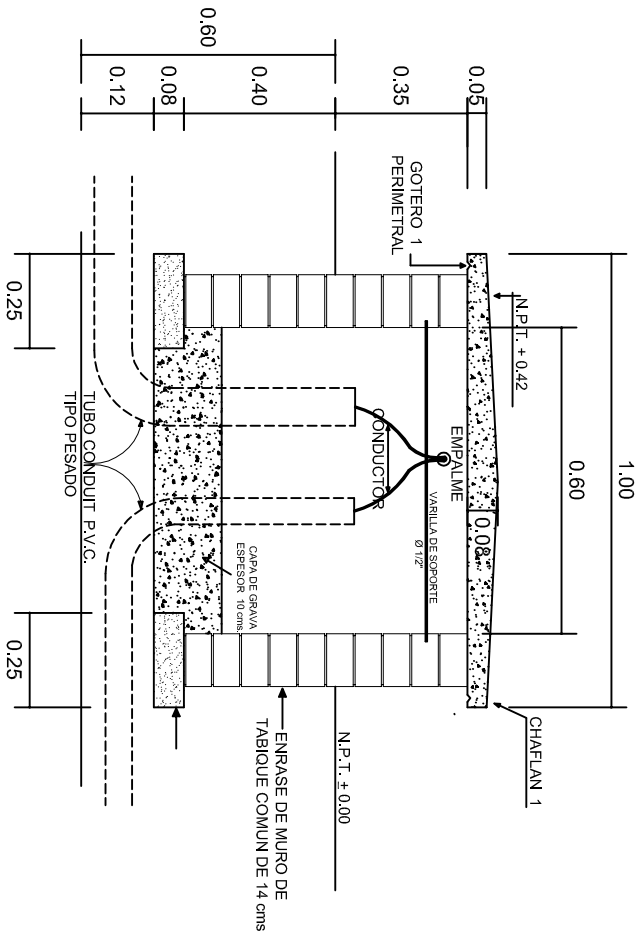

REGISTRO TIPO BANCA
CORTE A - A' esc. 1:20



2022-2028

DIRECTOR GENERAL: LIC. EMMANUEL ALEJANDRO LOPEZ JARAQUIN.

INSTITUTO OAXAQUEÑO
CONSTRUCTOR DE INFRAESTRUCTURA
EDUCATIVA



NIVEL :	ESC. PRIM. " MARTIRES DEL 6 DE JULIO DE 1917 " .
LOCALIDAD:	SAN JUAN LOS CUES.
MUNICIPIO:	SAN JUAN LOS CUES.
DISTRITO:	TEOTITLAN.
REGION:	SIERRA DE FLORE MAGON.
PROYECTO:	AULA DE MEDIOS

PLANO N°:	IE-003
DPLA:	40.58
DIBUJO:	ARO. M.A.E. BIELMA
ESTRUCTURA	
FECHA:	2025
INDICADA	1:20
INDICADA	CMS.

